AFRICAN RAINBOW
CRAFT

Handwerk verbindet.

WOHNEN · LEBEN · SCHENKEN



Die ARC Kollektion

Sortimentskatalog 2026 · Erster vollständiger Entwurf
Produktfotos, neue Wohninszenierungen und ausgewählte Details

Besondere Stücke.
Persönlich ausgewählt.

Gründer Harold Keller ist in Südafrika aufgewachsen. Bei ARC wählt er Kunsthandwerk mit Charakter für Ihr Zuhause aus. Inspiriert von Ubuntu: „Ich bin, weil wir sind.“

Dieser Katalog verbindet die einzelnen Produkte mit neuen Ideen für ihre Inszenierung. Ruhige Naturtöne, markante Texturen und unterschiedliche Raumwelten machen die Vielfalt des Sortiments sichtbar.

Kontakt & persönliche Auswahl

info@africanrainbowcraft.com · africanrainbowcraft.com
African Rainbow Craft e.K. · Altkönigstrasse 61 · 61476 Kronberg im Taunus

Die Bereiche

Von großen Raumobjekten bis zu kleinen Lieblingsstücken.

01	Möbel & Objekte	4
02	Körbe & Flechtkunst	14
03	Objekte mit Standfuß	33
04	Schalen, Gefäße & Vasen	73
05	Skulpturen & Unikate	97
06	Wandobjekte & Spiegel	131
07	Kunst & Fotografie	138
08	Licht, Duft & Pflege	149
09	Textilien & Strand	165
10	Schmuck	188
11	Leder & Taschen	199
12	Tischkultur & kleine Geschenke	206
13	Hundezubehör & Spielzeug	227
14	Ensembles & Gutscheine	242

Variantenübersicht ab Seite 247 · Anschließend Artikelregister und offene Maßangaben.

Die Bereichsüberschriften und Produktlinks sind im PDF anklickbar.

01

Möbel & Objekte



Formen, die Räume prägen.

Holz, Geflecht und klare Silhouetten für ausgewählte Akzente im Wohnraum.

17 Produktfamilien





Produktabbildung
Wohnbeispiel oben: KI

ARTIKEL 8043 · AM/DM/SBC007

Bamileke Couchtisch – Large – Ø80 × H40 cm

Handgeschnitzter Bamileke Couchtisch aus massivem Kola-Holz, gefertigt in Kamerun. Das großzügige Format verbindet traditionelle Handwerkskunst mit skulpturalem, zeitlosem Design.

Material: Holz

Herkunft: Kamerun

Maße: L × B × H: 80 × 80 × 40 cm

449,00 €

Aktuell verfügbar

Im Shop ansehen →





Produktabbildung
Wohnbeispiel oben: KI

ARTIKEL 8041 · AM/DM/SBC004

Bamileke Couchtisch – Medium – Ø60 × H40 cm

Handgeschnitzter Bamileke Couchtisch Medium aus massivem Kola-Holz, gefertigt in Kamerun. Die charakteristische durchbrochene Struktur verbindet traditionelle Handwerkskunst mit skulpturalem, zeitlosem Design.

Material: Holz

Herkunft: Kamerun

Maße: L × B × H: 60 × 60 × 40 cm

379,00 €

Aktuell verfügbar

Im Shop ansehen →



ARTIKEL 8033 · AM/DM/SBC001

Bamileke Couchtisch – Small – Ø50 × H40 cm

Handgeschnitzter Bamileke Couchtisch Small aus massivem Kola-Holz, gefertigt in Kamerun. Das kompakte Format verbindet traditionelle Handwerkskunst mit skulpturalem, zeitlosem Design.

Material: Holz

Herkunft: Kamerun

Maße: L × B × H: 50 × 50 × 40 cm

329,00 €

Aktuell verfügbar

Im Shop ansehen →



Produktabbildung
Wohnbeispiel oben: KI



ARTIKEL 16280 · ARC-2611-125

Beistelltisch – Breiter Kelch – Mosambik – ca. Ø32 × H45 cm

Eine breite, leicht gerundete Tischfläche ruht auf einem eingezogenen Holzfuß. Maße ca. Ø32 × H45 cm.

Material: Holz

Herkunft: Mosambik

Ausführung: Beistelltisch

Maße: L × B × H: 32 × 32 × 45 cm

360,00 €

Aktuell verfügbar

Im Shop ansehen →

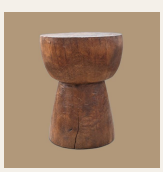

Produktabbildung
Wohnbeispiel oben: KI





Produktabbildung
Wohnbeispiel oben: KI

ARTIKEL 16278 · ARC-2611-123

Beistelltisch – Dunkle Ringform – Mosambik – ca. Ø30 × H45 cm

Mehrere gerundete Ringe gliedern den dunklen Holzkörper zwischen runder Tischplatte und breitem Fuß. Maße ca. Ø30 × H45 cm.

Material: Holz

Herkunft: Mosambik

Ausführung: Beistelltisch

Maße: L × B × H: 30 × 30 × 45 cm

360,00 €

Aktuell verfügbar

Im Shop ansehen →





Produktabbildung
Wohnbeispiel oben: KI

ARTIKEL 16282 · ARC-2611-128

Beistelltisch – Kompakte Kelchform – Mosambik – ca. Ø42 × H45 cm

Eine breite, runde Tischfläche und ein kompakter Fuß bilden einen skulpturalen Beistelltisch. Maße ca. Ø42 × H45 cm.

Material: Holz

Herkunft: Mosambik

Ausführung: Beistelltisch

Maße: L × B × H: 42 × 42 × 45 cm

360,00 €

Aktuell verfügbar

Im Shop ansehen →





Produktabbildung
Wohnbeispiel oben: KI

ARTIKEL 16279 · ARC-2611-124

Beistelltisch – Natürliche Sanduhrform – Mosambik – ca. Ø28 × H45 cm

Zwei kelchförmige Volumen verbinden sich zu einer skulpturalen Sanduhrform. Maße ca. Ø28 × H45 cm.

Material: Holz

Herkunft: Mosambik

Ausführung: Beistelltisch

Maße: L × B × H: 28 × 28 × 45 cm

360,00 €

Aktuell verfügbar

Im Shop ansehen →





Produktabbildung
Wohnbeispiel oben: KI

ARTIKEL 16281 · ARC-2611-127

Beistelltisch – Runde Naturholzform – Mosambik – ca. Ø42 × H40 cm

Der schlichte, aufrechte Holzkörper verjüngt sich leicht zum Boden.

Material: Holz

Herkunft: Mosambik

Ausführung: Beistelltisch

Maße: L × B × H: 42 × 42 × 40 cm

450,00 €

Aktuell verfügbar

Im Shop ansehen →



ARTIKEL 16125 · ARC-2611-126

Beistelltisch – Schwarze Platte & drei Holzbeine – ca. Ø42 × H50 cm

Eine schwarze, runde Tischplatte trifft auf drei naturfarbene Holzbeine.

Material: Holz

Ausführung: Beistelltisch

Maße: L × B × H: 42 × 42 × 50 cm

480,00 €

Aktuell verfügbar

Im Shop ansehen →



Produktabbildung
Wohnbeispiel oben: KI



ARTIKEL 16154 · ARC-2611-186

Holzbank – Schmale Naturform – ca. 180 × 15 × 51,5 cm

Eine lange, schmale Sitzfläche und schlichte Holzbeine prägen die reduzierte Bank. Ca. 180 × 15 × 51.5 cm (Länge × Breite × Höhe).

Material: Holz

Ausführung: Zum Aufstellen

Maße: L × B × H: 180 × 15 × 51,5 cm

624,00 €

Aktuell verfügbar

Im Shop ansehen →



Produktabbildung
Wohnbeispiel oben: KI



ARTIKEL 16124 · ARC-2611-122

Holzobjekt – Massiver Naturblock – ca. 25 × 25 × 35 cm

Die kompakte Blockform zeigt eine dunklere obere Fläche und natürliche Holzzeichnung an den Seiten. Maße ca. 25 × 25 × 35 cm.

Material: Holz

Ausführung: Dekoratives Holzobjekt

Maße: L × B × H: 25 × 25 × 35 cm

459,00 €

Aktuell verfügbar

Im Shop ansehen →



Produktabbildung
Wohnbeispiel oben: KI



ARTIKEL 16118 · ARC-2611-116

Tonga Hocker – Dunkle Kreuzform – ca. Ø38 × H30 cm

Eine runde obere Fläche und ein plastisch ausgearbeiteter Unterbau bilden dieses handgefertigte Holzobjekt.

Material: Holz

Herkunft: Simbabwe

Ausführung: Dekoratives Holzobjekt

Maße: L × B × H: 38 × 38 × 30 cm

180,00 €

Aktuell verfügbar

Im Shop ansehen →

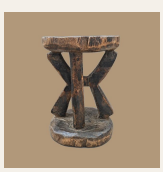

Produktabbildung
Wohnbeispiel oben: KI





Produktabbildung
Wohnbeispiel oben: KI

ARTIKEL 16123 · ARC-2611-121

Tonga Hocker – Dunkler Bogen – ca. Ø36 × H22,5 cm

Eine runde obere Fläche und ein plastisch ausgearbeiteter Unterbau bilden dieses handgefertigte Holzobjekt.

Material: Holz

Herkunft: Simbabwe

Ausführung: Dekoratives Holzobjekt

Maße: L × B × H: 36 × 36 × 22,5 cm

180,00 €

Aktuell verfügbar

Im Shop ansehen →





Produktabbildung
Wohnbeispiel oben: KI

ARTIKEL 16121 · ARC-2611-119

Tonga Hocker – Helle Stegform – ca. Ø40 × H27,5 cm

Eine runde obere Fläche und ein plastisch ausgearbeiteter Unterbau bilden dieses handgefertigte Holzobjekt.

Material: Holz

Herkunft: Simbabwe

Ausführung: Dekoratives Holzobjekt

Maße: L × B × H: 40 × 40 × 27,5 cm

180,00 €

Aktuell verfügbar

Im Shop ansehen →





Produktabbildung
Wohnbeispiel oben: KI

ARTIKEL 16120 · ARC-2611-118

Tonga Hocker – Helle Säulenform – ca. Ø40 × H22,5 cm

Eine runde obere Fläche und ein plastisch ausgearbeiteter Unterbau bilden dieses handgefertigte Holzobjekt.

Material: Holz

Herkunft: Simbabwe

Ausführung: Dekoratives Holzobjekt

Maße: L × B × H: 40 × 40 × 22,5 cm

180,00 €

Aktuell verfügbar

Im Shop ansehen →





Produktabbildung
Wohnbeispiel oben: KI

ARTIKEL 16122 · ARC-2611-120

Tonga Hocker – Naturholz mit Durchbrüchen – ca. Ø36 × H25 cm

Eine runde obere Fläche und ein plastisch ausgearbeiteter Unterbau bilden dieses handgefertigte Holzobjekt.

Material: Holz

Herkunft: Simbabwe

Ausführung: Dekoratives Holzobjekt

Maße: L × B × H: 36 × 36 × 25 cm

180,00 €

Aktuell verfügbar

Im Shop ansehen →





Produktabbildung
Wohnbeispiel oben: KI

ARTIKEL 16119 · ARC-2611-117

Tonga Hocker – Offene Bogenform – ca. Ø40 × H32,5 cm

Eine runde obere Fläche und ein plastisch ausgearbeiteter Unterbau bilden dieses handgefertigte Holzobjekt.

Material: Holz

Herkunft: Simbabwe

Ausführung: Dekoratives Holzobjekt

Maße: L × B × H: 40 × 40 × 32,5 cm

180,00 €

Aktuell verfügbar

Im Shop ansehen →

02

Körbe & Flechtkunst



Natürlich. Grafisch. Besonders.

Flechtstrukturen und individuelle Muster bringen Wärme und Rhythmus ins Zuhause.

36 Produktfamilien



ARTIKEL 7319 · AM/DM/BBP005

Buhero Korb Bemalt – Naturfarben & Schwarz – 59 × 110 cm – Simbabwe

Buhero Korb bemalt – handgefertigter afrikanischer Korb mit natürlicher Flechtstruktur und individuellem Charakter.

Material: Ilala-Palme

Herkunft: Simbabwe

Maße: L × B × H: 59 × 59 × 110 cm

149,00 €

Aktuell verfügbar

Im Shop ansehen →



Produktabbildung
Wohnbeispiel oben: KI



ARTIKEL 14628 · AM/DM/BBP013

Buhero Korb Bemalt – Schwarz & Naturfarben – 40 × 57 cm – Simbabwe

Handgeflochtener Buhero Korb in Schwarz und Naturfarben aus Simbabwe. Einzelstück aus dem aktuellen Lagerbestand, ca. 40 cm Durchmesser × 57 cm hoch.

Material: Ilala-Palme

Herkunft: Simbabwe

Maße: L × B × H: 40 × 40 × 57 cm

99,00 €

Aktuell verfügbar

Im Shop ansehen →



Produktabbildung
Wohnbeispiel oben: KI



ARTIKEL 7567 · AM/BBP/BLWH/XXL

Buhero Korb Bemalt – Schwarz & Naturfarben – 60 × 102 cm – Simbabwe

Buhero Korb bemalt – handgefertigter afrikanischer Korb mit natürlicher Flechtstruktur und individuellem Charakter.

Material: Ilala-Palme

Herkunft: Simbabwe

Maße: L × B × H: 60 × 60 × 102 cm

149,00 €

Aktuell verfügbar

Im Shop ansehen →



Produktabbildung
Wohnbeispiel oben: KI



ARTIKEL 14624 · AM/DM/BBP011

Buhero Korb Bemalt – Weiß & Naturfarben – 30 × 47 cm – Simbabwe

Handgeflochtener Buhero Korb in Weiß und Naturfarben aus Simbabwe. Einzelstück aus dem aktuellen Lagerbestand, ca. 30 cm Durchmesser × 47 cm hoch.

Material: Ilala-Palme

Herkunft: Simbabwe

Maße: L × B × H: 30 × 30 × 47 cm

89,00 €

Aktuell verfügbar

Im Shop ansehen →



Produktabbildung
Wohnbeispiel oben: KI



ARTIKEL 9400 · AM/DM/BBP004-1-1

Buhero Korb Bemalt – Weiß & Naturfarben – 33 × 55 cm – Simbabwe

Buhero Korb bemalt – handgefertigter afrikanischer Korb mit natürlicher Flechtstruktur und individuellem Charakter.

Material: Ilala-Palme

Herkunft: Simbabwe

Maße: L × B × H: 33 × 33 × 55 cm

99,00 €

Aktuell verfügbar

Im Shop ansehen →



Produktabbildung
Wohnbeispiel oben: KI

ARTIKEL 14620 · AM/DM/BBP009

Buhero Korb Bemalt – Weiß & Naturfarben – 35 × 55 cm – Simbabwe



Handgeflochtener Buhero Korb in Weiß und Naturfarben aus Simbabwe. Einzelstück aus dem aktuellen Lagerbestand, ca. 35 cm Durchmesser × 55 cm hoch.

Material: Ilala-Palme

Herkunft: Simbabwe

Maße: L × B × H: 35 × 35 × 55 cm

99,00 €

Aktuell verfügbar

Im Shop ansehen →



Produktabbildung
Wohnbeispiel oben: KI



ARTIKEL 14626 · AM/DM/BBP012

Buhero Korb Bemalt – Weiß & Naturfarben – 40 × 48 cm – Simbabwe

Handgeflochtener Buhero Korb in Weiß und Naturfarben aus Simbabwe. Einzelstück aus dem aktuellen Lagerbestand, ca. 40 cm Durchmesser × 48 cm hoch.

Material: Ilala-Palme

Herkunft: Simbabwe

Maße: L × B × H: 40 × 40 × 48 cm

89,00 €

Aktuell verfügbar

Im Shop ansehen →



Produktabbildung
Wohnbeispiel oben: KI



ARTIKEL 7315 · AM/DM/BBP001

Buhero Korb Bemalt – Weiß & Naturfarben – 40 × 50 cm – Simbabwe

Handgeflochtener Buhero Korb in Weiß und Naturfarben aus Simbabwe. Einzelstück aus dem aktuellen Lagerbestand, ca. 40 cm Durchmesser × 50 cm hoch.

Material: Ilala-Palme

Herkunft: Simbabwe

Maße: L × B × H: 40 × 40 × 50 cm

99,00 €

Aktuell verfügbar

Im Shop ansehen →



Produktabbildung
Wohnbeispiel oben: KI



ARTIKEL 7316 · AM/DM/BBP002

Buhero Korb Bemalt – Weiß & Naturfarben – 43 × 68 cm – Simbabwe

Handgeflochtener Buhero Korb in Weiß und Naturfarben aus Simbabwe. Einzelstück aus dem aktuellen Lagerbestand, ca. 43 cm Durchmesser × 68 cm hoch.

Material: Ilala-Palme

Herkunft: Simbabwe

Maße: L × B × H: 43 × 43 × 68 cm

119,00 €

Aktuell verfügbar

Im Shop ansehen →



Produktabbildung
Wohnbeispiel oben: KI



ARTIKEL 14622 · AM/DM/BBP010

Buhero Korb Bemalt – Weiß & Naturfarben – 59 × 107 cm – Simbabwe

Großer handgeflochtener Buhero Korb in Weiß und Naturfarben aus Simbabwe. Einzelstück aus dem aktuellen Lagerbestand, ca. 59 cm Durchmesser × 107 cm hoch.

Material: Ilala-Palme

Herkunft: Simbabwe

Maße: L × B × H: 59 × 59 × 107 cm

149,00 €

Aktuell verfügbar

Im Shop ansehen →



Produktabbildung
Wohnbeispiel oben: KI



ARTIKEL 7318 · AM/DM/BBP004

Buhero Korb Bemalt – Weiß & Naturfarben – 59 × 110 cm – Simbabwe

Großer handgeflochtener Buhero Korb in Weiß und Naturfarben aus Simbabwe. Einzelstück aus dem aktuellen Lagerbestand, ca. 59 cm Durchmesser × 110 cm hoch.

Material: Ilala-Palme

Herkunft: Simbabwe

Maße: L × B × H: 59 × 59 × 110 cm

149,00 €

Aktuell verfügbar

Im Shop ansehen →



Produktabbildung
Wohnbeispiel oben: KI



ARTIKEL 7556 · AM/BBP/BESH

Buhero Korb Unbemalt – Naturfarben – 37 × 60 cm – Simbabwe

Buhero Korb unbemalt – handgefertigter afrikanischer Korb mit natürlicher Flechtstruktur und individuellem Charakter.

Material: Ilala-Palme

Herkunft: Simbabwe

Maße: L × B × H: 37 × 37 × 60 cm

119,00 €

Aktuell verfügbar

Im Shop ansehen →



Produktabbildung
Wohnbeispiel oben: KI



ARTIKEL 7310 · AM/DM/BB005

Buhero Korb Unbemalt – Naturfarben – 46 × 55 cm – Simbabwe

Buhero Korb unbemalt – handgefertigter afrikanischer Korb mit natürlicher Flechtstruktur und individuellem Charakter.

Material: Ilala-Palme

Herkunft: Simbabwe

Maße: L × B × H: 46 × 46 × 55 cm

99,00 €

Aktuell verfügbar

Im Shop ansehen →



Produktabbildung
Wohnbeispiel oben: KI



ARTIKEL 16127 · ARC-2611-159

Flechtkorb mit dunklen Griffen – Klein

Naturfarbene Flechtreihen und zwei dunkle Tragegriffe prägen den aufrechten Korb.

Material: Pflanzliche Flechtstoffe

Ausführung: Zum Aufstellen

Maße: Oberer Ø33 cm; Korbhöhe 32 cm; mit Griffen 40 cm.

144,00 €

Aktuell verfügbar

Im Shop ansehen →



Produktabbildung
Wohnbeispiel oben: KI



ARTIKEL 16128 · ARC-2611-160

Flechtkorb mit dunklen Griffen – Mittel

Naturfarbene Flechtreihen und zwei dunkle Tragegriffe prägen den aufrechten Korb.

Material: Pflanzliche Flechtstoffe

Ausführung: Zum Aufstellen

Maße: Oberer Ø38 cm; Korbhöhe 35 cm; mit Griffen 43 cm.

174,00 €

Aktuell verfügbar

Im Shop ansehen →



Produktabbildung
Wohnbeispiel oben: KI

ARTIKEL 1513 · HL/BAS/HH/RS

Iringa Korb – Rot gestreift

Iringa Korb – handgefertigter afrikanischer Korb mit natürlicher Flechtstruktur und individuellem Charakter.

Material: Pflanzenfasern

Herkunft: Tansania

Farbe: Rot

Maße: L × B × H: 30 × 30 × 35 cm

55,00 €

Aktuell verfügbar

Im Shop ansehen →



Produktabbildung
Wohnbeispiel oben: KI





Produktabbildung
Wohnbeispiel oben: KI

ARTIKEL 17257 · ARC-2611-148

Tonga Flechtschale – Dichter Pfeilkranz

Handgeflochtene flache Tonga-Schale aus Simbabwe. Dichter Pfeilkranz prägen das grafische Naturfasergeflecht. Das abgebildete Einzelstück ist einmal verfügbar.

Material: Pflanzliche Flechtstoffe

Herkunft: Simbabwe

Maße: Maßangabe im Entwurf noch zu ergänzen.

31,41 €

Aktuell verfügbar

Im Shop ansehen →





Produktabbildung
Wohnbeispiel oben: KI

ARTIKEL 17224 · ARC-2611-137

Tonga Flechtschale – Doppelter Rautenkranz

Handgeflochtene flache Tonga-Schale aus Simbabwe. Doppelter Rautenkranz prägen das grafische Naturfasergeflecht. Das abgebildete Einzelstück ist einmal verfügbar.

Material: Pflanzliche Flechtstoffe

Herkunft: Simbabwe

Maße: Maßangabe im Entwurf noch zu ergänzen.

22,41 €

Aktuell verfügbar

Im Shop ansehen →





Produktabbildung
Wohnbeispiel oben: KI

ARTIKEL 17221 · ARC-2611-136

Tonga Flechtschale – Dunkle Bogenblätter

Handgeflochtene flache Tonga-Schale aus Simbabwe. Dunkle Bogenblätter prägen das grafische Naturfasergeflecht. Das abgebildete Einzelstück ist einmal verfügbar.

Material: Pflanzliche Flechtstoffe

Herkunft: Simbabwe

Maße: Maßangabe im Entwurf noch zu ergänzen.

22,41 €

Aktuell verfügbar

Im Shop ansehen →





Produktabbildung
Wohnbeispiel oben: KI

ARTIKEL 17215 · ARC-2611-132

Tonga Flechtschale – Dunkle Rautenbordüre

Handgeflochtene flache Tonga-Schale aus Simbabwe. Dunkle Rautenbordüre prägen das grafische Naturfasergeflecht. Das abgebildete Einzelstück ist einmal verfügbar.

Material: Pflanzliche Flechtstoffe

Herkunft: Simbabwe

Maße: Maßangabe im Entwurf noch zu ergänzen.

22,41 €

Aktuell verfügbar

Im Shop ansehen →





Produktabbildung
Wohnbeispiel oben: KI

ARTIKEL 17239 · ARC-2611-142

Tonga Flechtschale – Dunkle Zickzackbänder

Handgeflochtene flache Tonga-Schale aus Simbabwe. Dunkle Zickzackbänder prägen das grafische Naturfasergeflecht. Das abgebildete Einzelstück ist einmal verfügbar.

Material: Pflanzliche Flechtstoffe

Herkunft: Simbabwe

Maße: Maßangabe im Entwurf noch zu ergänzen.

31,41 €

Aktuell verfügbar

Im Shop ansehen →





Produktabbildung
Wohnbeispiel oben: KI

ARTIKEL 17213 · ARC-2611-130

Tonga Flechtschale – Dunkler Pfeilrand

Handgeflochtene flache Tonga-Schale aus Simbabwe. Dunkler Pfeilrand prägen das grafische Naturfasergeflecht. Das abgebildete Einzelstück ist einmal verfügbar.

Material: Pflanzliche Flechtstoffe

Herkunft: Simbabwe

Maße: Maßangabe im Entwurf noch zu ergänzen.

22,41 €

Aktuell verfügbar

Im Shop ansehen →





Produktabbildung
Wohnbeispiel oben: KI

ARTIKEL 17242 · ARC-2611-143

Tonga Flechtschale – Dunkler Rautenring

Handgeflochtene flache Tonga-Schale aus Simbabwe. Dunkler Rautenring prägen das grafische Naturfasergeflecht. Das abgebildete Einzelstück ist einmal verfügbar.

Material: Pflanzliche Flechtstoffe

Herkunft: Simbabwe

Maße: Maßangabe im Entwurf noch zu ergänzen.

31,41 €

Aktuell verfügbar

Im Shop ansehen →





Produktabbildung
Wohnbeispiel oben: KI

ARTIKEL 17227 · ARC-2611-138

Tonga Flechtschale – Dunkler Segmentkranz

Handgeflochtene flache Tonga-Schale aus Simbabwe. Dunkler Segmentkranz prägen das grafische Naturfasergeflecht. Das abgebildete Einzelstück ist einmal verfügbar.

Material: Pflanzliche Flechtstoffe

Herkunft: Simbabwe

Maße: Maßangabe im Entwurf noch zu ergänzen.

22,41 €

Aktuell verfügbar

Im Shop ansehen →





Produktabbildung
Wohnbeispiel oben: KI

ARTIKEL 17217 · ARC-2611-134

Tonga Flechtschale – Feiner Pfeilkranz

Handgeflochtene flache Tonga-Schale aus Simbabwe. Feiner Pfeilkranz prägen das grafische Naturfasergeflecht. Das abgebildete Einzelstück ist einmal verfügbar.

Material: Pflanzliche Flechtstoffe

Herkunft: Simbabwe

Maße: Maßangabe im Entwurf noch zu ergänzen.

22,41 €

Aktuell verfügbar

Im Shop ansehen →





Produktabbildung
Wohnbeispiel oben: KI

ARTIKEL 17214 · ARC-2611-131

Tonga Flechtschale – Große Sternsegmente

Handgeflochtene flache Tonga-Schale aus Simbabwe. Große Sternsegmente prägen das grafische Naturfasergeflecht. Das abgebildete Einzelstück ist einmal verfügbar.

Material: Pflanzliche Flechtstoffe

Herkunft: Simbabwe

Maße: Maßangabe im Entwurf noch zu ergänzen.

22,41 €

Aktuell verfügbar

Im Shop ansehen →





Produktabbildung
Wohnbeispiel oben: KI

ARTIKEL 17254 · ARC-2611-147

Tonga Flechtschale – Heller Mittelkreis & Strahlen

Handgeflochtene flache Tonga-Schale aus Simbabwe. Heller Mittelkreis & Strahlen prägen das grafische Naturfasergeflecht. Das abgebildete Einzelstück ist einmal verfügbar.

Material: Pflanzliche Flechtstoffe

Herkunft: Simbabwe

Maße: Maßangabe im Entwurf noch zu ergänzen.

31,41 €

Aktuell verfügbar

Im Shop ansehen →





Produktabbildung
Wohnbeispiel oben: KI

ARTIKEL 17236 · ARC-2611-141

Tonga Flechtschale – Rotbraune Kreuzbänder

Handgeflochtene flache Tonga-Schale aus Simbabwe. Rotbraune Kreuzbänder prägen das grafische Naturfasergeflecht. Das abgebildete Einzelstück ist einmal verfügbar.

Material: Pflanzliche Flechtstoffe

Herkunft: Simbabwe

Maße: Maßangabe im Entwurf noch zu ergänzen.

31,41 €

Aktuell verfügbar

Im Shop ansehen →





Produktabbildung
Wohnbeispiel oben: KI

ARTIKEL 17245 · ARC-2611-144

Tonga Flechtschale – Rotbraune Mitte & Fächer

Handgeflochtene flache Tonga-Schale aus Simbabwe. Rotbraune Mitte & Fächer prägen das grafische Naturfasergeflecht. Das abgebildete Einzelstück ist einmal verfügbar.

Material: Pflanzliche Flechtstoffe

Herkunft: Simbabwe

Maße: Maßangabe im Entwurf noch zu ergänzen.

31,41 €

Aktuell verfügbar

Im Shop ansehen →





Produktabbildung
Wohnbeispiel oben: KI

ARTIKEL 17137 · ARC-2611-129

Tonga Flechtschale – Rotbraune Mitte & Strahlenmuster

Handgefertigte flache Tonga-Flechtschale aus Simbabwe mit rotbrauner Mitte, Natur-Schwarz-Muster und geflochtenem Rand. Durchmesser ca. 32 cm, aus dem Produktfoto abgelesen.

Material: Pflanzliche Flechtstoffe

Herkunft: Simbabwe

Maße: L × B × H: 32 × 32 × – cm

22,41 €

Aktuell verfügbar

Im Shop ansehen →





Produktabbildung
Wohnbeispiel oben: KI

ARTIKEL 17218 · ARC-2611-135

Tonga Flechtschale – Rotbraune Mitte & Wellen

Handgeflochtene flache Tonga-Schale aus Simbabwe. Rotbraune Mitte & Wellen prägen das grafische Naturfasergeflecht. Das abgebildete Einzelstück ist einmal verfügbar.

Material: Pflanzliche Flechtstoffe

Herkunft: Simbabwe

Maße: Maßangabe im Entwurf noch zu ergänzen.

22,41 €

Aktuell verfügbar

Im Shop ansehen →





Produktabbildung
Wohnbeispiel oben: KI

ARTIKEL 17230 · ARC-2611-139

Tonga Flechtschale – Rotbrauner Flechtrand

Handgeflochtene flache Tonga-Schale aus Simbabwe. Rotbrauner Flechtrand prägen das grafische Naturfasergeflecht. Das abgebildete Einzelstück ist einmal verfügbar.

Material: Pflanzliche Flechtstoffe

Herkunft: Simbabwe

Maße: Maßangabe im Entwurf noch zu ergänzen.

31,41 €

Aktuell verfügbar

Im Shop ansehen →





Produktabbildung
Wohnbeispiel oben: KI

ARTIKEL 17233 · ARC-2611-140

Tonga Flechtschale – Rotbrauner Rautenkranz

Handgeflochtene flache Tonga-Schale aus Simbabwe. Rotbrauner Rautenkranz prägen das grafische Naturfasergeflecht. Das abgebildete Einzelstück ist einmal verfügbar.

Material: Pflanzliche Flechtstoffe

Herkunft: Simbabwe

Maße: Maßangabe im Entwurf noch zu ergänzen.

31,41 €

Aktuell verfügbar

Im Shop ansehen →





Produktabbildung
Wohnbeispiel oben: KI

ARTIKEL 17248 · ARC-2611-145

Tonga Flechtschale – Schmaler Rautenring

Handgeflochtene flache Tonga-Schale aus Simbabwe. Schmaler Rautenring prägen das grafische Naturfasergeflecht. Das abgebildete Einzelstück ist einmal verfügbar.

Material: Pflanzliche Flechtstoffe

Herkunft: Simbabwe

Maße: Maßangabe im Entwurf noch zu ergänzen.

31,41 €

Aktuell verfügbar

Im Shop ansehen →





Produktabbildung
Wohnbeispiel oben: KI

ARTIKEL 17251 · ARC-2611-146

Tonga Flechtschale – Sternförmiger Strahlenkranz

Handgeflochtene flache Tonga-Schale aus Simbabwe. Sternförmiger Strahlenkranz prägen das grafische Naturfasergeflecht. Das abgebildete Einzelstück ist einmal verfügbar.

Material: Pflanzliche Flechtstoffe

Herkunft: Simbabwe

Maße: Maßangabe im Entwurf noch zu ergänzen.

31,41 €

Aktuell verfügbar

Im Shop ansehen →





Produktabbildung
Wohnbeispiel oben: KI

ARTIKEL 17216 · ARC-2611-133

Tonga Flechtschale – Verflochtene Rauten

Handgeflochtene flache Tonga-Schale aus Simbabwe. Verflochtene Rauten prägen das grafische Naturfasergeflecht. Das abgebildete Einzelstück ist einmal verfügbar.

Material: Pflanzliche Flechtstoffe

Herkunft: Simbabwe

Maße: Maßangabe im Entwurf noch zu ergänzen.

22,41 €

Aktuell verfügbar

Im Shop ansehen →

03

Objekte mit Standfuß



Handwerk auf Augenhöhe.

Makenge-Körbe, Perlenreifen und Schilde als eigenständige Raumobjekte.

78 Produktfamilien



ARTIKEL 16153 · ARC-2611-185

Längsschild – Dunkles Linienmuster – mit Standfuß – ca. B23 × H135 cm

Die langgezogene Schildform trägt einen grafischen Liniendekor. Maße: ca. B23 × H135 cm.

Material: Holz

Herkunft: Kamerun

Ausführung: Mit Standfuß – zum Aufstellen

Maße: L × B × H: – × 23 × 135 cm

264,00 €

Aktuell verfügbar

Im Shop ansehen →



Produktabbildung
Wohnbeispiel oben: KI

ARTIKEL 16152 · ARC-2611-184

Längsschild – Helle Querlinien – mit Standfuß – ca. B23 × H115 cm

Die langgezogene Schildform trägt einen grafischen Liniendekor. Maße: ca. B23 × H115 cm.

Material: Holz

Herkunft: Kamerun

Ausführung: Mit Standfuß – zum Aufstellen

Maße: L × B × H: – × 23 × 115 cm

264,00 €

Aktuell verfügbar

Im Shop ansehen →





Produktabbildung
Wohnbeispiel oben: KI



ARTIKEL 16151 · ARC-2611-183

Längsschild – Helles Fischgrätmuster – mit Standfuß – ca. B23 × H125 cm

Die langgezogene Schildform trägt einen grafischen Liniendekor. Maße: ca. B23 × H125 cm.

Material: Holz

Herkunft: Kamerun

Ausführung: Mit Standfuß – zum Aufstellen

Maße: L × B × H: – × 23 × 125 cm

264,00 €

Aktuell verfügbar

Im Shop ansehen →



Produktabbildung
Wohnbeispiel oben: KI



ARTIKEL 7554 · AM/MBP/GOHO

Makenge Korb – Bemalt – Goldener Horizont – Groß – Sambia – mit Standfuß

Mit Standfuß – zum Aufstellen. Bitte auf einer ebenen Fläche platzieren.

Material: Makenge-Wurzel

Herkunft: Sambia

Ausführung: Mit Standfuß – zum Aufstellen

Maße: Korbfläche: 25 × 45 × 2 cm. Gesamthöhe mit Standfuß noch zu bestätigen.

69,00 €

Aktuell verfügbar

Im Shop ansehen →

Produktabbildung



Produktabbildung

ARTIKEL 7327 · AM/DM/BMN001

Makenge Korb – Bemalt – Mitternachtsfinsternis – Mittel – Sambia – mit Standfuß

Mit Standfuß – zum Aufstellen. Bitte auf einer ebenen Fläche platzieren.

Material: Makenge-Wurzel

Herkunft: Sambia

Ausführung: Mit Standfuß – zum Aufstellen

Maße: Korb ca. Ø30 cm; Gesamthöhe mit Standfuß noch zu bestätigen.

59,00 €

Aktuell verfügbar

Im Shop ansehen →



Produktabbildung

ARTIKEL 7553 · AM/MBP/SUWE

Makenge Korb – Bemalt – Sonnenstrahlen-Geflecht – Mittel – Sambia – mit Standfuß

Mit Standfuß – zum Aufstellen. Bitte auf einer ebenen Fläche platzieren.

Material: Makenge-Wurzel

Herkunft: Sambia

Ausführung: Mit Standfuß – zum Aufstellen

Maße: Korbfläche: 30 × 30 × 2 cm. Gesamthöhe mit Standfuß noch zu bestätigen.

59,00 €

Aktuell verfügbar

Im Shop ansehen →



ARTIKEL 7552 · AM/MBP/DEBR

Makenge Korb – Bemalt – Wüstenbrise – Mittel – Sambia – mit Standfuß

Mit Standfuß – zum Aufstellen. Bitte auf einer ebenen Fläche platzieren.

Material: Makenge-Wurzel

Herkunft: Sambia

Ausführung: Mit Standfuß – zum Aufstellen

Maße: Korbfläche: 30 × 30 × 2 cm. Gesamthöhe mit Standfuß noch zu bestätigen.

59,00 €

Aktuell verfügbar

Im Shop ansehen →

Produktabbildung



ARTIKEL 14435 · AM/DM/NAM/C050-1

Namji Puppe aus Kamerun - mit schwarzen Perlen und Kaurimuscheln – mit Standfuß – 10 × 10 × 37 cm

Mit Standfuß – zum Aufstellen. Bitte auf einer ebenen Fläche platzieren.

Material: Perlen

Herkunft: Kamerun

Ausführung: Mit Standfuß – zum Aufstellen

Maße: L × B × H: 10 × 10 × 37 cm

125,10 €

Aktuell verfügbar

Im Shop ansehen →

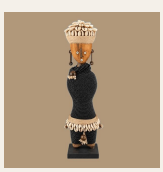

Produktabbildung
Wohnbeispiel oben: KI



ARTIKEL 14440 · HL/BW/NAMD/White/Gentleman-1

Namji Puppe Goldbraun – Handgefertigte Holzfigur mit Kaurimuscheln – mit Standfuß – 10 × 10 × 32 cm

Mit Standfuß – zum Aufstellen. Bitte auf einer ebenen Fläche platzieren.

Material: Perlen

Herkunft: Kamerun

Farbe: Gold

Ausführung: Mit Standfuß – zum Aufstellen

Maße: L × B × H: 10 × 10 × 32 cm

116,10 €

Aktuell verfügbar

Im Shop ansehen →



Produktabbildung
Wohnbeispiel oben: KI

ARTIKEL 7622 · AM/DM/NAM/C038



Namji Puppe Schwarz-Weiß – Schlanke Holzfigur mit Kaurimuscheln – mit Standfuß – 10 × 5 × 39 cm

Mit Standfuß – zum Aufstellen. Bitte auf einer ebenen Fläche platzieren.

Material: Perlen

Herkunft: Kamerun

Ausführung: Mit Standfuß – zum Aufstellen

Maße: L × B × H: 10 × 5 × 39 cm

125,10 €

Aktuell verfügbar

Im Shop ansehen →

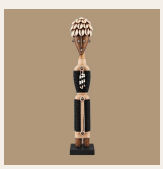

Produktabbildung
Wohnbeispiel oben: KI



ARTIKEL 16039 · ARC-2611-038

Namji Puppe – Blau-Grün gestreift – mit Standfuß – ca. 10 × 12 × 32 cm

Handgefertigte Namji Puppe aus Kamerun in Blau-Grün gestreift. Ca. 32 cm hoch, mit Standfuß zum Aufstellen.

Material: Holz, Perlen

Herkunft: Kamerun

Ausführung: Mit Standfuß – zum Aufstellen

Maße: L × B × H: – × – × 32 cm

116,10 €

Aktuell verfügbar

Im Shop ansehen →



Produktabbildung
Wohnbeispiel oben: KI



ARTIKEL 16019 · ARC-2611-019

Namji Puppe – Blaumeliert & Muscheln – mit Standfuß – ca. 10 × 12 × 22 cm

Handgefertigte Namji Puppe aus Kamerun in Blaumeliert & Muscheln. Ca. 22 cm hoch, mit Standfuß zum Aufstellen.

Material: Holz, Perlen

Herkunft: Kamerun

Ausführung: Mit Standfuß – zum Aufstellen

Maße: L × B × H: – × – × 22 cm

81,00 €

Aktuell verfügbar

Im Shop ansehen →

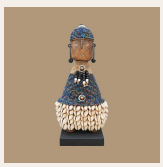

Produktabbildung
Wohnbeispiel oben: KI



ARTIKEL 16040 · ARC-2611-039

Namji Puppe – Bunt & Muschelkappe – mit Standfuß – ca. 8 × 10 × 32 cm

Handgefertigte Namji Puppe aus Kamerun in Bunt & Muschelkappe. Ca. 32 cm hoch, mit Standfuß zum Aufstellen.

Material: Holz, Perlen

Herkunft: Kamerun

Ausführung: Mit Standfuß – zum Aufstellen

Maße: L × B × H: – × – × 32 cm

116,10 €

Aktuell verfügbar

Im Shop ansehen →

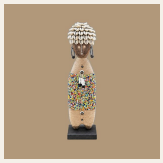

Produktabbildung
Wohnbeispiel oben: KI



ARTIKEL 16002 · ARC-2611-002

Namji Puppe – Bunt & Natur – mit Standfuß – ca. 10 × 12 × 52 cm

Handgefertigte Namji Puppe aus Kamerun in Bunt & Natur. Ca. 52 cm hoch, mit Standfuß zum Aufstellen.

Material: Holz, Perlen

Herkunft: Kamerun

Ausführung: Mit Standfuß – zum Aufstellen

Maße: L × B × H: – × – × 52 cm

135,00 €

Aktuell verfügbar

Im Shop ansehen →

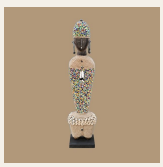

Produktabbildung
Wohnbeispiel oben: KI



ARTIKEL 16059 · ARC-2611-057

Namji Puppe – Dunkelblau & Muschelsaum – mit Standfuß – ca. 8 × 10 × 28 cm

Handgefertigte Namji Puppe aus Kamerun in Dunkelblau & Muschelsaum. Ca. 28 cm hoch, mit Standfuß zum Aufstellen.

Material: Holz, Perlen

Herkunft: Kamerun

Ausführung: Mit Standfuß – zum Aufstellen

Maße: L × B × H: – × – × 28 cm

94,50 €

Aktuell verfügbar

Im Shop ansehen →



Produktabbildung
Wohnbeispiel oben: KI



ARTIKEL 16045 · ARC-2611-044

Namji Puppe – Gelb & Muschelkappe – mit Standfuß – ca. 8 × 12 × 32 cm

Handgefertigte Namji Puppe aus Kamerun in Gelb & Muschelkappe. Ca. 32 cm hoch, mit Standfuß zum Aufstellen.

Material: Holz, Perlen

Herkunft: Kamerun

Ausführung: Mit Standfuß – zum Aufstellen

Maße: L × B × H: – × – × 32 cm

116,10 €

Aktuell verfügbar

Im Shop ansehen →



Produktabbildung
Wohnbeispiel oben: KI



ARTIKEL 16020 · ARC-2611-020

Namji Puppe – Gelb & Muschelkragen – mit Standfuß – ca. 8 × 10 × 22 cm

Handgefertigte Namji Puppe aus Kamerun in Gelb & Muschelkragen. Ca. 22 cm hoch, mit Standfuß zum Aufstellen.

Material: Holz, Perlen

Herkunft: Kamerun

Ausführung: Mit Standfuß – zum Aufstellen

Maße: L × B × H: – × – × 22 cm

81,00 €

Aktuell verfügbar

Im Shop ansehen →



Produktabbildung
Wohnbeispiel oben: KI



ARTIKEL 16044 · ARC-2611-043

Namji Puppe – Gelb & Muschelsaum – mit Standfuß – ca. 8 × 10 × 32 cm

Handgefertigte Namji Puppe aus Kamerun in Gelb & Muschelsaum. Ca. 32 cm hoch, mit Standfuß zum Aufstellen.

Material: Holz, Perlen

Herkunft: Kamerun

Ausführung: Mit Standfuß – zum Aufstellen

Maße: L × B × H: – × – × 32 cm

116,10 €

Aktuell verfügbar

Im Shop ansehen →

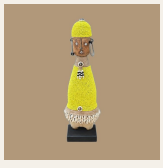

Produktabbildung
Wohnbeispiel oben: KI



ARTIKEL 16010 · ARC-2611-010

Namji Puppe – Gelb & Natur – mit Standfuß – ca. 10 × 10 × 63 cm

Handgefertigte Namji Puppe aus Kamerun in Gelb & Natur. Ca. 63 cm hoch, mit Standfuß zum Aufstellen.

Material: Holz, Perlen

Herkunft: Kamerun

Ausführung: Mit Standfuß – zum Aufstellen

Maße: L × B × H: – × – × 63 cm

156,60 €

Aktuell verfügbar

Im Shop ansehen →



Produktabbildung
Wohnbeispiel oben: KI



ARTIKEL 16048 · ARC-2611-047

Namji Puppe – Gelb & Natur – mit Standfuß – ca. 6 × 6 × 18 cm

Handgefertigte Namji Puppe aus Kamerun in Gelb & Natur. Ca. 18 cm hoch, mit Standfuß zum Aufstellen.

Material: Holz, Perlen

Herkunft: Kamerun

Ausführung: Mit Standfuß – zum Aufstellen

Maße: L × B × H: – × – × 18 cm

53,10 €

Aktuell verfügbar

Im Shop ansehen →

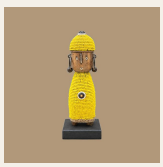

Produktabbildung
Wohnbeispiel oben: KI



ARTIKEL 16052 · ARC-2611-051

Namji Puppe – Grün & geschwungene Form – mit Standfuß – ca. 10 × 14 × 28 cm

Handgefertigte Namji Puppe aus Kamerun in Grün & geschwungene Form. Ca. 28 cm hoch, mit Standfuß zum Aufstellen.

Material: Holz, Perlen

Herkunft: Kamerun

Ausführung: Mit Standfuß – zum Aufstellen

Maße: L × B × H: – × – × 28 cm

94,50 €

Aktuell verfügbar

Im Shop ansehen →



Produktabbildung
Wohnbeispiel oben: KI



ARTIKEL 16006 · ARC-2611-006

Namji Puppe – Grün & Muscheln – mit Standfuß – ca. 10 × 14 × 50 cm

Handgefertigte Namji Puppe aus Kamerun in Grün & Muscheln. Ca. 50 cm hoch, mit Standfuß zum Aufstellen.

Material: Holz, Perlen

Herkunft: Kamerun

Ausführung: Mit Standfuß – zum Aufstellen

Maße: L × B × H: – × – × 50 cm

135,00 €

Aktuell verfügbar

Im Shop ansehen →

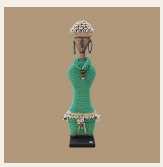

Produktabbildung
Wohnbeispiel oben: KI



ARTIKEL 16026 · ARC-2611-026

Namji Puppe – Grün & Muschelsaum – mit Standfuß – ca. 10 × 12 × 43 cm

Handgefertigte Namji Puppe aus Kamerun in Grün & Muschelsaum. Ca. 43 cm hoch, mit Standfuß zum Aufstellen.

Material: Holz, Perlen

Herkunft: Kamerun

Ausführung: Mit Standfuß – zum Aufstellen

Maße: L × B × H: – × – × 43 cm

129,60 €

Aktuell verfügbar

Im Shop ansehen →



Produktabbildung
Wohnbeispiel oben: KI



ARTIKEL 16054 · ARC-2611-052

Namji Puppe – Hellblau & Natur – mit Standfuß – ca. 8 × 10 × 28 cm

Handgefertigte Namji Puppe aus Kamerun in Hellblau & Natur. Ca. 28 cm hoch, mit Standfuß zum Aufstellen.

Material: Holz, Perlen

Herkunft: Kamerun

Ausführung: Mit Standfuß – zum Aufstellen

Maße: L × B × H: – × – × 28 cm

94,50 €

Aktuell verfügbar

Im Shop ansehen →



Produktabbildung
Wohnbeispiel oben: KI



ARTIKEL 16036 · ARC-2611-035

Namji Puppe – Hellgrau & Muschelsaum – mit Standfuß – ca. 10 × 12 × 32 cm

Handgefertigte Namji Puppe aus Kamerun in Hellgrau & Muschelsaum. Ca. 32 cm hoch, mit Standfuß zum Aufstellen.

Material: Holz, Perlen

Herkunft: Kamerun

Ausführung: Mit Standfuß – zum Aufstellen

Maße: L × B × H: – × – × 32 cm

116,10 €

Aktuell verfügbar

Im Shop ansehen →



Produktabbildung
Wohnbeispiel oben: KI



ARTIKEL 16050 · ARC-2611-049

Namji Puppe – Kobaltblau & Muschelkappe – mit Standfuß – ca. 6 × 6 × 18 cm

Handgefertigte Namji Puppe aus Kamerun in Kobaltblau & Muschelkappe. Ca. 18 cm hoch, mit Standfuß zum Aufstellen.

Material: Holz, Perlen

Herkunft: Kamerun

Ausführung: Mit Standfuß – zum Aufstellen

Maße: L × B × H: – × – × 18 cm

53,10 €

Aktuell verfügbar

Im Shop ansehen →

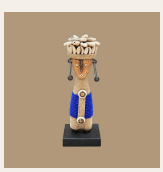

Produktabbildung
Wohnbeispiel oben: KI



ARTIKEL 16021 · ARC-2611-021

Namji Puppe – Kobaltblau & Muschelkragen – mit Standfuß – ca. 8 × 10 × 22 cm

Handgefertigte Namji Puppe aus Kamerun in Kobaltblau & Muschelkragen. Ca. 22 cm hoch, mit Standfuß zum Aufstellen.

Material: Holz, Perlen

Herkunft: Kamerun

Ausführung: Mit Standfuß – zum Aufstellen

Maße: L × B × H: – × – × 22 cm

81,00 €

Aktuell verfügbar

Im Shop ansehen →



Produktabbildung
Wohnbeispiel oben: KI



ARTIKEL 16046 · ARC-2611-045

Namji Puppe – Kobaltblau & Muschelsaum – mit Standfuß – ca. 8 × 10 × 32 cm

Handgefertigte Namji Puppe aus Kamerun in Kobaltblau & Muschelsaum. Ca. 32 cm hoch, mit Standfuß zum Aufstellen.

Material: Holz, Perlen

Herkunft: Kamerun

Ausführung: Mit Standfuß – zum Aufstellen

Maße: L × B × H: – × – × 32 cm

116,10 €

Aktuell verfügbar

Im Shop ansehen →

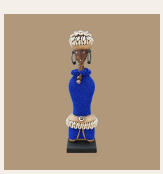

Produktabbildung
Wohnbeispiel oben: KI



ARTIKEL 16007 · ARC-2611-007

Namji Puppe – Kobaltblau & Natur – mit Standfuß – ca. 10 × 10 × 63 cm

Handgefertigte Namji Puppe aus Kamerun in Kobaltblau & Natur. Ca. 63 cm hoch, mit Standfuß zum Aufstellen.

Material: Holz, Perlen

Herkunft: Kamerun

Ausführung: Mit Standfuß – zum Aufstellen

Maße: L × B × H: – × – × 63 cm

156,60 €

Aktuell verfügbar

Im Shop ansehen →



Produktabbildung
Wohnbeispiel oben: KI

ARTIKEL 16060 · ARC-2611-058

Namji Puppe – Mintgrün & Muschelsaum – mit Standfuß – ca. 8 × 10 × 28 cm



Handgefertigte Namji Puppe aus Kamerun in Mintgrün & Muschelsaum. Ca. 28 cm hoch, mit Standfuß zum Aufstellen.

Material: Holz, Perlen

Herkunft: Kamerun

Ausführung: Mit Standfuß – zum Aufstellen

Maße: L × B × H: – × – × 28 cm

94,50 €

Aktuell verfügbar

Im Shop ansehen →

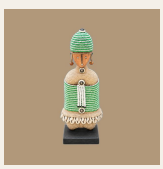

Produktabbildung
Wohnbeispiel oben: KI



ARTIKEL 16009 · ARC-2611-009

Namji Puppe – Mintgrün & Natur – mit Standfuß – ca. 10 × 10 × 63 cm

Handgefertigte Namji Puppe aus Kamerun in Mintgrün & Natur. Ca. 63 cm hoch, mit Standfuß zum Aufstellen.

Material: Holz, Perlen

Herkunft: Kamerun

Ausführung: Mit Standfuß – zum Aufstellen

Maße: L × B × H: – × – × 63 cm

156,60 €

Aktuell verfügbar

Im Shop ansehen →



Produktabbildung
Wohnbeispiel oben: KI



ARTIKEL 16055 · ARC-2611-053

Namji Puppe – Mintgrün & weiße Bänder – mit Standfuß – ca. 8 × 10 × 28 cm

Handgefertigte Namji Puppe aus Kamerun in Mintgrün & weiße Bänder. Ca. 28 cm hoch, mit Standfuß zum Aufstellen.

Material: Holz, Perlen

Herkunft: Kamerun

Ausführung: Mit Standfuß – zum Aufstellen

Maße: L × B × H: – × – × 28 cm

94,50 €

Aktuell verfügbar

Im Shop ansehen →

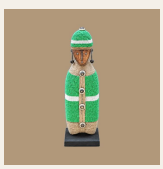

Produktabbildung
Wohnbeispiel oben: KI



ARTIKEL 16031 · ARC-2611-031

Namji Puppe – Natur & Muschelkappe – mit Standfuß – ca. 10 × 12 × 43 cm

Handgefertigte Namji Puppe aus Kamerun in Natur & Muschelkappe. Ca. 43 cm hoch, mit Standfuß zum Aufstellen.

Material: Holz, Perlen

Herkunft: Kamerun

Ausführung: Mit Standfuß – zum Aufstellen

Maße: L × B × H: – × – × 43 cm

129,60 €

Aktuell verfügbar

Im Shop ansehen →

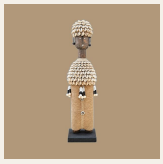

Produktabbildung
Wohnbeispiel oben: KI



ARTIKEL 16027 · ARC-2611-027

Namji Puppe – Natur & Muschelkragen – mit Standfuß – ca. 10 × 10 × 43 cm

Handgefertigte Namji Puppe aus Kamerun in Natur & Muschelkragen. Ca. 43 cm hoch, mit Standfuß zum Aufstellen.

Material: Holz, Perlen

Herkunft: Kamerun

Ausführung: Mit Standfuß – zum Aufstellen

Maße: L × B × H: – × – × 43 cm

129,60 €

Aktuell verfügbar

Im Shop ansehen →

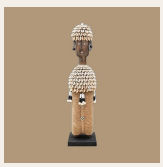

Produktabbildung
Wohnbeispiel oben: KI



ARTIKEL 16013 · ARC-2611-013

Namji Puppe – Natur & Muschelkragen – mit Standfuß – ca. 10 × 12 × 63 cm

Handgefertigte Namji Puppe aus Kamerun in Natur & Muschelkragen. Ca. 63 cm hoch, mit Standfuß zum Aufstellen.

Material: Holz, Perlen

Herkunft: Kamerun

Ausführung: Mit Standfuß – zum Aufstellen

Maße: L × B × H: – × – × 63 cm

156,60 €

Aktuell verfügbar

Im Shop ansehen →



Produktabbildung
Wohnbeispiel oben: KI



ARTIKEL 16028 · ARC-2611-028

Namji Puppe – Natur & Muschelsaum – mit Standfuß – ca. 10 × 12 × 43 cm

Handgefertigte Namji Puppe aus Kamerun in Natur & Muschelsaum. Ca. 43 cm hoch, mit Standfuß zum Aufstellen.

Material: Holz, Perlen

Herkunft: Kamerun

Ausführung: Mit Standfuß – zum Aufstellen

Maße: L × B × H: – × – × 43 cm

129,60 €

Aktuell verfügbar

Im Shop ansehen →

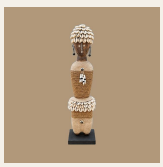

Produktabbildung
Wohnbeispiel oben: KI



ARTIKEL 16017 · ARC-2611-017

Namji Puppe – Natur & Muschelsaum – mit Standfuß – ca. 8 × 10 × 22 cm

Handgefertigte Namji Puppe aus Kamerun in Natur & Muschelsaum. Ca. 22 cm hoch, mit Standfuß zum Aufstellen.

Material: Holz, Perlen

Herkunft: Kamerun

Ausführung: Mit Standfuß – zum Aufstellen

Maße: L × B × H: – × – × 22 cm

81,00 €

Aktuell verfügbar

Im Shop ansehen →

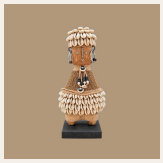

Produktabbildung
Wohnbeispiel oben: KI



ARTIKEL 16043 · ARC-2611-042

Namji Puppe – Natur & Perlenkappe – mit Standfuß – ca. 8 × 12 × 32 cm

Handgefertigte Namji Puppe aus Kamerun in Natur & Perlenkappe. Ca. 32 cm hoch, mit Standfuß zum Aufstellen.

Material: Holz, Perlen

Herkunft: Kamerun

Ausführung: Mit Standfuß – zum Aufstellen

Maße: L × B × H: – × – × 32 cm

116,10 €

Aktuell verfügbar

Im Shop ansehen →

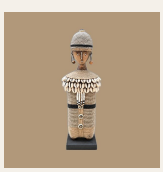

Produktabbildung
Wohnbeispiel oben: KI



ARTIKEL 16057 · ARC-2611-055

Namji Puppe – Natur & Perlenreihen – mit Standfuß – ca. 8 × 10 × 28 cm

Handgefertigte Namji Puppe aus Kamerun in Natur & Perlenreihen. Ca. 28 cm hoch, mit Standfuß zum Aufstellen.

Material: Holz, Perlen

Herkunft: Kamerun

Ausführung: Mit Standfuß – zum Aufstellen

Maße: L × B × H: – × – × 28 cm

94,50 €

Aktuell verfügbar

Im Shop ansehen →



Produktabbildung
Wohnbeispiel oben: KI



ARTIKEL 16012 · ARC-2611-012

Namji Puppe – Natur & Ringdekor – mit Standfuß – ca. 10 × 10 × 63 cm

Handgefertigte Namji Puppe aus Kamerun in Natur & Ringdekor. Ca. 63 cm hoch, mit Standfuß zum Aufstellen.

Material: Holz, Perlen

Herkunft: Kamerun

Ausführung: Mit Standfuß – zum Aufstellen

Maße: L × B × H: – × – × 63 cm

156,60 €

Aktuell verfügbar

Im Shop ansehen →

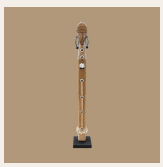

Produktabbildung
Wohnbeispiel oben: KI



ARTIKEL 16022 · ARC-2611-022

Namji Puppe – Natur & schlanke Linie – mit Standfuß – ca. 8 × 10 × 43 cm

Handgefertigte Namji Puppe aus Kamerun in Natur & schlanke Linie. Ca. 43 cm hoch, mit Standfuß zum Aufstellen.

Material: Holz, Perlen

Herkunft: Kamerun

Ausführung: Mit Standfuß – zum Aufstellen

Maße: L × B × H: – × – × 43 cm

129,60 €

Aktuell verfügbar

Im Shop ansehen →



Produktabbildung
Wohnbeispiel oben: KI



ARTIKEL 16030 · ARC-2611-030

Namji Puppe – Natur & Schmuckkragen – mit Standfuß – ca. 10 × 14 × 43 cm

Handgefertigte Namji Puppe aus Kamerun in Natur & Schmuckkragen. Ca. 43 cm hoch, mit Standfuß zum Aufstellen.

Material: Holz, Perlen

Herkunft: Kamerun

Ausführung: Mit Standfuß – zum Aufstellen

Maße: L × B × H: – × – × 43 cm

129,60 €

Aktuell verfügbar

Im Shop ansehen →

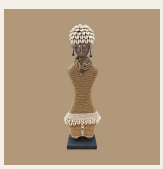

Produktabbildung
Wohnbeispiel oben: KI



ARTIKEL 16024 · ARC-2611-024

Namji Puppe – Natur & Streifen – mit Standfuß – ca. 10 × 12 × 43 cm

Handgefertigte Namji Puppe aus Kamerun in Natur & Streifen. Ca. 43 cm hoch, mit Standfuß zum Aufstellen.

Material: Holz, Perlen

Herkunft: Kamerun

Ausführung: Mit Standfuß – zum Aufstellen

Maße: L × B × H: – × – × 43 cm

129,60 €

Aktuell verfügbar

Im Shop ansehen →



Produktabbildung
Wohnbeispiel oben: KI



ARTIKEL 16003 · ARC-2611-003

Namji Puppe – Naturfarben – mit Standfuß – ca. 8 × 8 × 52 cm

Handgefertigte Namji Puppe aus Kamerun in Naturfarben. Ca. 52 cm hoch, mit Standfuß zum Aufstellen.

Material: Holz, Perlen

Herkunft: Kamerun

Ausführung: Mit Standfuß – zum Aufstellen

Maße: L × B × H: – × – × 52 cm

135,00 €

Aktuell verfügbar

Im Shop ansehen →

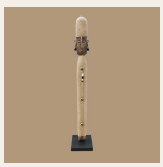

Produktabbildung
Wohnbeispiel oben: KI



ARTIKEL 16051 · ARC-2611-050

Namji Puppe – Orange & geschwungene Form – mit Standfuß – ca. 10 × 14 × 28 cm

Handgefertigte Namji Puppe aus Kamerun in Orange & geschwungene Form. Ca. 28 cm hoch, mit Standfuß zum Aufstellen.

Material: Holz, Perlen

Herkunft: Kamerun

Ausführung: Mit Standfuß – zum Aufstellen

Maße: L × B × H: – × – × 28 cm

94,50 €

Aktuell verfügbar

Im Shop ansehen →



Produktabbildung
Wohnbeispiel oben: KI

ARTIKEL 16025 · ARC-2611-025

Namji Puppe – Orange & Muschelsaum – mit Standfuß – ca. 10 × 12 × 43 cm



Handgefertigte Namji Puppe aus Kamerun in Orange & Muschelsaum. Ca. 43 cm hoch, mit Standfuß zum Aufstellen.

Material: Holz, Perlen

Herkunft: Kamerun

Ausführung: Mit Standfuß – zum Aufstellen

Maße: L × B × H: – × – × 43 cm

129,60 €

Aktuell verfügbar

Im Shop ansehen →

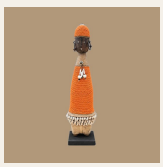

Produktabbildung
Wohnbeispiel oben: KI



ARTIKEL 16011 · ARC-2611-011

Namji Puppe – Orange & Natur – mit Standfuß – ca. 10 × 10 × 63 cm

Handgefertigte Namji Puppe aus Kamerun in Orange & Natur. Ca. 63 cm hoch, mit Standfuß zum Aufstellen.

Material: Holz, Perlen

Herkunft: Kamerun

Ausführung: Mit Standfuß – zum Aufstellen

Maße: L × B × H: – × – × 63 cm

156,60 €

Aktuell verfügbar

Im Shop ansehen →



Produktabbildung
Wohnbeispiel oben: KI



ARTIKEL 16047 · ARC-2611-046

Namji Puppe – Orange & Natur – mit Standfuß – ca. 6 × 6 × 18 cm

Handgefertigte Namji Puppe aus Kamerun in Orange & Natur. Ca. 18 cm hoch, mit Standfuß zum Aufstellen.

Material: Holz, Perlen

Herkunft: Kamerun

Ausführung: Mit Standfuß – zum Aufstellen

Maße: L × B × H: – × – × 18 cm

53,10 €

Derzeit nicht verfügbar

Im Shop ansehen →

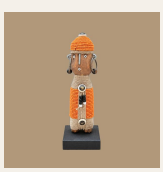

Produktabbildung
Wohnbeispiel oben: KI



ARTIKEL 16038 · ARC-2611-037

Namji Puppe – Orange-Rot gestreift – mit Standfuß – ca. 8 × 10 × 32 cm

Handgefertigte Namji Puppe aus Kamerun in Orange-Rot gestreift. Ca. 32 cm hoch, mit Standfuß zum Aufstellen.

Material: Holz, Perlen

Herkunft: Kamerun

Ausführung: Mit Standfuß – zum Aufstellen

Maße: L × B × H: – × – × 32 cm

116,10 €

Aktuell verfügbar

Im Shop ansehen →



Produktabbildung
Wohnbeispiel oben: KI



ARTIKEL 16029 · ARC-2611-029

Namji Puppe – Rot & Muschelkappe – mit Standfuß – ca. 10 × 12 × 43 cm

Handgefertigte Namji Puppe aus Kamerun in Rot & Muschelkappe. Ca. 43 cm hoch, mit Standfuß zum Aufstellen.

Material: Holz, Perlen

Herkunft: Kamerun

Ausführung: Mit Standfuß – zum Aufstellen

Maße: L × B × H: – × – × 43 cm

129,60 €

Aktuell verfügbar

Im Shop ansehen →

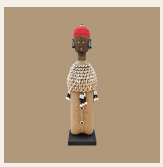

Produktabbildung
Wohnbeispiel oben: KI



ARTIKEL 16018 · ARC-2611-018

Namji Puppe – Rot & Muschelkragen – mit Standfuß – ca. 8 × 10 × 22 cm

Handgefertigte Namji Puppe aus Kamerun in Rot & Muschelkragen. Ca. 22 cm hoch, mit Standfuß zum Aufstellen.

Material: Holz, Perlen

Herkunft: Kamerun

Ausführung: Mit Standfuß – zum Aufstellen

Maße: L × B × H: – × – × 22 cm

81,00 €

Aktuell verfügbar

Im Shop ansehen →



Produktabbildung
Wohnbeispiel oben: KI

ARTIKEL 16037 · ARC-2611-036

Namji Puppe – Rot & Muschelsaum – mit Standfuß – ca. 10 × 12 × 32 cm

Handgefertigte Namji Puppe aus Kamerun in Rot & Muschelsaum. Ca. 32 cm hoch, mit Standfuß zum Aufstellen.

Material: Holz, Perlen

Herkunft: Kamerun

Ausführung: Mit Standfuß – zum Aufstellen

Maße: L × B × H: – × – × 32 cm

116,10 €

Aktuell verfügbar

Im Shop ansehen →

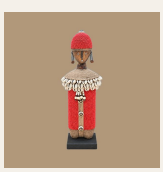

Produktabbildung
Wohnbeispiel oben: KI



ARTIKEL 16041 · ARC-2611-040

Namji Puppe – Schwarz & Muschelkappe – mit Standfuß – ca. 8 × 10 × 32 cm

Handgefertigte Namji Puppe aus Kamerun in Schwarz & Muschelkappe. Ca. 32 cm hoch, mit Standfuß zum Aufstellen.

Material: Holz, Perlen

Herkunft: Kamerun

Ausführung: Mit Standfuß – zum Aufstellen

Maße: L × B × H: – × – × 32 cm

116,10 €

Aktuell verfügbar

Im Shop ansehen →



Produktabbildung
Wohnbeispiel oben: KI



ARTIKEL 16005 · ARC-2611-005

Namji Puppe – Schwarz & Muscheln – mit Standfuß – ca. 10 × 10 × 52 cm

Handgefertigte Namji Puppe aus Kamerun in Schwarz & Muscheln. Ca. 52 cm hoch, mit Standfuß zum Aufstellen.

Material: Holz, Perlen

Herkunft: Kamerun

Ausführung: Mit Standfuß – zum Aufstellen

Maße: L × B × H: – × – × 52 cm

135,00 €

Aktuell verfügbar

Im Shop ansehen →

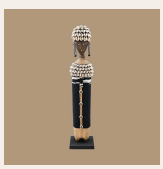

Produktabbildung
Wohnbeispiel oben: KI



ARTIKEL 16016 · ARC-2611-016

Namji Puppe – Schwarz & Muschelsaum – mit Standfuß – ca. 8 × 10 × 22 cm

Handgefertigte Namji Puppe aus Kamerun in Schwarz & Muschelsaum. Ca. 22 cm hoch, mit Standfuß zum Aufstellen.

Material: Holz, Perlen

Herkunft: Kamerun

Ausführung: Mit Standfuß – zum Aufstellen

Maße: L × B × H: – × – × 22 cm

81,00 €

Aktuell verfügbar

Im Shop ansehen →

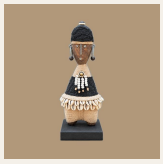

Produktabbildung
Wohnbeispiel oben: KI



ARTIKEL 16023 · ARC-2611-023

Namji Puppe – Schwarz & Natur – mit Standfuß – ca. 8 × 10 × 43 cm

Handgefertigte Namji Puppe aus Kamerun in Schwarz & Natur. Ca. 43 cm hoch, mit Standfuß zum Aufstellen.

Material: Holz, Perlen

Herkunft: Kamerun

Ausführung: Mit Standfuß – zum Aufstellen

Maße: L × B × H: – × – × 43 cm

129,60 €

Aktuell verfügbar

Im Shop ansehen →

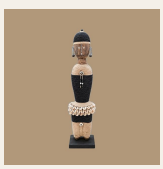

Produktabbildung
Wohnbeispiel oben: KI



ARTIKEL 15959 · ARC-2611-001

Namji Puppe – Schwarz & Natur – mit Standfuß – ca. 8 × 10 × 52 cm

Handgefertigte Namji Puppe aus Kamerun in Schwarz & Natur. Ca. 52 cm hoch, mit Standfuß zum Aufstellen.

Material: Holz, Perlen

Herkunft: Kamerun

Ausführung: Mit Standfuß – zum Aufstellen

Maße: L × B × H: – × – × 52 cm

135,00 €

Aktuell verfügbar

Im Shop ansehen →



Produktabbildung
Wohnbeispiel oben: KI



ARTIKEL 16035 · ARC-2611-034

Namji Puppe – Türkis & Muschelkragen – mit Standfuß – ca. 8 × 10 × 32 cm

Handgefertigte Namji Puppe aus Kamerun in Türkis & Muschelkragen. Ca. 32 cm hoch, mit Standfuß zum Aufstellen.

Material: Holz, Perlen

Herkunft: Kamerun

Ausführung: Mit Standfuß – zum Aufstellen

Maße: L × B × H: – × – × 32 cm

116,10 €

Aktuell verfügbar

Im Shop ansehen →



Produktabbildung
Wohnbeispiel oben: KI



ARTIKEL 16015 · ARC-2611-015

Namji Puppe – Türkis & Natur – mit Standfuß – ca. 10 × 10 × 22 cm

Handgefertigte Namji Puppe aus Kamerun in Türkis & Natur. Ca. 22 cm hoch, mit Standfuß zum Aufstellen.

Material: Holz, Perlen

Herkunft: Kamerun

Ausführung: Mit Standfuß – zum Aufstellen

Maße: L × B × H: – × – × 22 cm

81,00 €

Aktuell verfügbar

Im Shop ansehen →



Produktabbildung
Wohnbeispiel oben: KI

ARTIKEL 16004 · ARC-2611-004

Namji Puppe – Türkis & Natur – mit Standfuß – ca. 8 × 10 × 52 cm

Handgefertigte Namji Puppe aus Kamerun in Türkis & Natur. Ca. 52 cm hoch, mit Standfuß zum Aufstellen.

Material: Holz, Perlen

Herkunft: Kamerun

Ausführung: Mit Standfuß – zum Aufstellen

Maße: L × B × H: – × – × 52 cm

135,00 €

Aktuell verfügbar

Im Shop ansehen →

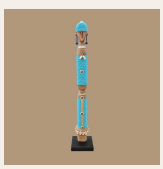

Produktabbildung
Wohnbeispiel oben: KI



ARTIKEL 16056 · ARC-2611-054

Namji Puppe – Türkis & Perlenreihen – mit Standfuß – ca. 8 × 8 × 28 cm

Handgefertigte Namji Puppe aus Kamerun in Türkis & Perlenreihen. Ca. 28 cm hoch, mit Standfuß zum Aufstellen.

Material: Holz, Perlen

Herkunft: Kamerun

Ausführung: Mit Standfuß – zum Aufstellen

Maße: L × B × H: – × – × 28 cm

94,50 €

Aktuell verfügbar

Im Shop ansehen →



Produktabbildung
Wohnbeispiel oben: KI



ARTIKEL 16058 · ARC-2611-056

Namji Puppe – Weiß & geschwungene Form – mit Standfuß – ca. 8 × 12 × 28 cm

Handgefertigte Namji Puppe aus Kamerun in Weiß & geschwungene Form. Ca. 28 cm hoch, mit Standfuß zum Aufstellen.

Material: Holz, Perlen

Herkunft: Kamerun

Ausführung: Mit Standfuß – zum Aufstellen

Maße: L × B × H: – × – × 28 cm

94,50 €

Aktuell verfügbar

Im Shop ansehen →



Produktabbildung
Wohnbeispiel oben: KI





Produktabbildung
Wohnbeispiel oben: KI

ARTIKEL 16042 · ARC-2611-041

Namji Puppe – Weiß & Muschelsaum – mit Standfuß – ca. 10 × 12 × 32 cm

Handgefertigte Namji Puppe aus Kamerun in Weiß & Muschelsaum. Ca. 32 cm hoch, mit Standfuß zum Aufstellen.

Material: Holz, Perlen

Herkunft: Kamerun

Ausführung: Mit Standfuß – zum Aufstellen

Maße: L × B × H: – × – × 32 cm

116,10 €

Aktuell verfügbar

Im Shop ansehen →



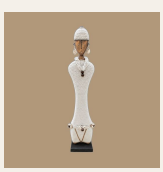

Produktabbildung
Wohnbeispiel oben: KI

ARTIKEL 16014 · ARC-2611-014

Namji Puppe – Weiß & Natur – mit Standfuß – ca. 10 × 14 × 63 cm

Handgefertigte Namji Puppe aus Kamerun in Weiß & Natur. Ca. 63 cm hoch, mit Standfuß zum Aufstellen.

Material: Holz, Perlen

Herkunft: Kamerun

Ausführung: Mit Standfuß – zum Aufstellen

Maße: L × B × H: – × – × 63 cm

156,60 €

Aktuell verfügbar

Im Shop ansehen →



ARTIKEL 16034 · ARC-2611-033

Namji Puppe – Weiß & Natur – mit Standfuß – ca. 8 × 10 × 32 cm

Handgefertigte Namji Puppe aus Kamerun in Weiß & Natur. Ca. 32 cm hoch, mit Standfuß zum Aufstellen.

Material: Holz, Perlen

Herkunft: Kamerun

Ausführung: Mit Standfuß – zum Aufstellen

Maße: L × B × H: – × – × 32 cm

116,10 €

Aktuell verfügbar

Im Shop ansehen →



Produktabbildung
Wohnbeispiel oben: KI



ARTIKEL 16049 · ARC-2611-048

Namji Puppe – Weiß & Perlenreihen – mit Standfuß – ca. 6 × 6 × 18 cm

Handgefertigte Namji Puppe aus Kamerun in Weiß & Perlenreihen. Ca. 18 cm hoch, mit Standfuß zum Aufstellen.

Material: Holz, Perlen

Herkunft: Kamerun

Ausführung: Mit Standfuß – zum Aufstellen

Maße: L × B × H: – × – × 18 cm

53,10 €

Aktuell verfügbar

Im Shop ansehen →



Produktabbildung
Wohnbeispiel oben: KI



ARTIKEL 16008 · ARC-2611-008

Namji Puppe – Weiß & Schwarz – mit Standfuß – ca. 10 × 10 × 63 cm

Handgefertigte Namji Puppe aus Kamerun in Weiß & Schwarz. Ca. 63 cm hoch, mit Standfuß zum Aufstellen.

Material: Holz, Perlen

Herkunft: Kamerun

Ausführung: Mit Standfuß – zum Aufstellen

Maße: L × B × H: – × – × 63 cm

156,60 €

Aktuell verfügbar

Im Shop ansehen →



Produktabbildung
Wohnbeispiel oben: KI



ARTIKEL 16033 · ARC-2611-032

Namji Puppe – Weiß gesprenkelt – mit Standfuß – ca. 10 × 12 × 43 cm

Handgefertigte Namji Puppe aus Kamerun in Weiß gesprenkelt. Ca. 43 cm hoch, mit Standfuß zum Aufstellen.

Material: Holz, Perlen

Herkunft: Kamerun

Ausführung: Mit Standfuß – zum Aufstellen

Maße: L × B × H: – × – × 43 cm

129,60 €

Aktuell verfügbar

Im Shop ansehen →

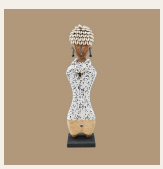

Produktabbildung
Wohnbeispiel oben: KI



ARTIKEL 7576 · AM/BA/BECO/NS

Reif bestickt mit Perlen & Kaurimuscheln – Nachtblau – Südafrika – mit Standfuß

Mit Standfuß – zum Aufstellen. Bitte auf einer ebenen Fläche platzieren.

Material: Perlen

Herkunft: Südafrika

Ausführung: Mit Standfuß – zum Aufstellen

Maße: L × B × H: 20 × 20 × 30 cm

69,00 €

Aktuell verfügbar

Im Shop ansehen →



Produktabbildung
Wohnbeispiel oben: KI



ARTIKEL 7353 · AM/DM/BBC002

Reif bestickt mit Perlen – Gold & Weiß – Südafrika – mit Standfuß

Mit Standfuß – zum Aufstellen. Bitte auf einer ebenen Fläche platzieren.

Material: Perlen

Herkunft: Südafrika

Ausführung: Mit Standfuß – zum Aufstellen

Maße: Durchmesser und Gesamthöhe mit Standfuß noch getrennt zu bestätigen.

49,00 €

Aktuell verfügbar

Im Shop ansehen →

Produktabbildung



ARTIKEL 7579 · AM/BA/BENS

Reif bestickt mit Perlen – Nachtblau – Südafrika – mit Standfuß

Mit Standfuß – zum Aufstellen. Bitte auf einer ebenen Fläche platzieren.

Material: Perlen

Herkunft: Südafrika

Ausführung: Mit Standfuß – zum Aufstellen

Maße: L × B × H: 16 × 16 × 24 cm

49,00 €

Aktuell verfügbar

Im Shop ansehen →



Produktabbildung
Wohnbeispiel oben: KI



ARTIKEL 7577 · AM/BA/BEWH

Reif bestickt mit Perlen – Weiß/Creme – Südafrika – mit Standfuß

Mit Standfuß – zum Aufstellen. Bitte auf einer ebenen Fläche platzieren.

Material: Perlen

Herkunft: Südafrika

Ausführung: Mit Standfuß – zum Aufstellen

Maße: L × B × H: 16 × 16 × 24 cm

49,00 €

Aktuell verfügbar

Im Shop ansehen →



Produktabbildung
Wohnbeispiel oben: KI



ARTIKEL 7581 · AM/BA/BEBW

Reif bestickt mit Perlen – Weiß/Schwarz – Südafrika – mit Standfuß

Mit Standfuß – zum Aufstellen. Bitte auf einer ebenen Fläche platzieren.

Material: Perlen

Herkunft: Südafrika

Ausführung: Mit Standfuß – zum Aufstellen

Maße: L × B × H: 16 × 16 × 24 cm

49,00 €

Aktuell verfügbar

Im Shop ansehen →

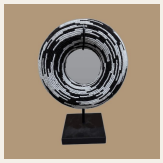

Produktabbildung
Wohnbeispiel oben: KI



ARTIKEL 7573 · AM/SBR/WHCA/L

Rundschild aus Perlen – Weiß mit Kaurimuscheln – mit Standfuß

Mit Standfuß – zum Aufstellen. Bitte auf einer ebenen Fläche platzieren.

Material: Perlen

Herkunft: Südafrika

Ausführung: Mit Standfuß – zum Aufstellen

Maße: Durchmesser und Gesamthöhe mit Standfuß noch getrennt zu bestätigen.

129,00 €

Aktuell verfügbar

Im Shop ansehen →

Produktabbildung



ARTIKEL 7331 · AM/DM/SLRCRM

Rundschild – Konzentrierte Vision – mit Standfuß

Mit Standfuß – zum Aufstellen. Bitte auf einer ebenen Fläche platzieren.

Material: Holz

Herkunft: Südafrika

Ausführung: Mit Standfuß – zum Aufstellen

Maße: Rundschild ca. Ø35 cm; Gesamthöhe mit Standfuß noch zu bestätigen.

79,00 €

Aktuell verfügbar

Im Shop ansehen →

Produktabbildung



ARTIKEL 7645 · AM/DM/SLRCRM002

Rundschild – Radiant Horizon Shield – mit Standfuß – ca. 35 × 35 × 55 cm

Mit Standfuß – zum Aufstellen. Bitte auf einer ebenen Fläche platzieren.

Material: Holz

Herkunft: Südafrika

Ausführung: Mit Standfuß – zum Aufstellen

Maße: L × B × H: 35 × 35 × 55 cm

79,00 €

Aktuell verfügbar

Im Shop ansehen →

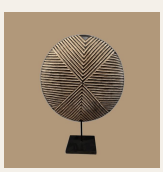

Produktabbildung
Wohnbeispiel oben: KI



ARTIKEL 7644 · AM/DM/SSRCMP003

Rundschild – Sich kreuzende Streifen – mit Standfuß – ca. 35 × 35 × 55 cm

Mit Standfuß – zum Aufstellen. Bitte auf einer ebenen Fläche platzieren.

Material: Holz

Herkunft: Südafrika

Ausführung: Mit Standfuß – zum Aufstellen

Maße: L × B × H: 35 × 35 × 55 cm

59,00 €

Aktuell verfügbar

Im Shop ansehen →



Produktabbildung
Wohnbeispiel oben: KI

ARTIKEL 1312 · AS/MS/NUT/LEP/BASE

Stahlskulptur Leopard – Stahlmuttern – mit Sockel – 160 × 45 × 110 cm

Mit Standfuß – zum Aufstellen. Bitte auf einer ebenen Fläche platzieren.

Material: Stahl

Herkunft: Südafrika

Farbe: Silber

Ausführung: Mit Standfuß – zum Aufstellen

Maße: L × B × H: 160 × 45 × 110 cm

1.490,00 €

Aktuell verfügbar

Im Shop ansehen →

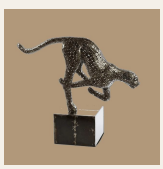

Produktabbildung
Wohnbeispiel oben: KI

04

Schalen, Gefäße & Vasen



Oberflächen mit Charakter.

Holz, Keramik und traditionelle Gefäße in unterschiedlichen Formen und Größen.

46 Produktfamilien





Produktabbildung
Wohnbeispiel oben: KI

ARTIKEL 16103 · ARC-2611-101

Holzgefäß aus Ruanda – Braun mit heller Naht – ca. Ø16 × H34 cm

Der aufrechte Holzkörper verjüngt sich zu einer schmaleren Öffnung. Maße ca. Ø16 × H34 cm.

Material: Holz

Herkunft: Ruanda

Ausführung: Dekoratives Gefäß

Maße: L × B × H: 16 × 16 × 34 cm

150,00 €

Aktuell verfügbar

Im Shop ansehen →





Produktabbildung
Wohnbeispiel oben: KI

ARTIKEL 16104 · ARC-2611-102

Holzgefäß aus Ruanda – Dunkelbraune Patina – ca. Ø16 × H34 cm

Der aufrechte Holzkörper verjüngt sich zu einer schmaleren Öffnung. Maße ca. Ø16 × H34 cm.

Material: Holz

Herkunft: Ruanda

Ausführung: Dekoratives Gefäß

Maße: L × B × H: 16 × 16 × 34 cm

150,00 €

Aktuell verfügbar

Im Shop ansehen →





Produktabbildung
Wohnbeispiel oben: KI

ARTIKEL 16106 · ARC-2611-104

Holzgefäß aus Ruanda – Graubraune Patina – ca. Ø16 × H34 cm

Der aufrechte Holzkörper verjüngt sich zu einer schmaleren Öffnung. Maße ca. Ø16 × H34 cm.

Material: Holz

Herkunft: Ruanda

Ausführung: Dekoratives Gefäß

Maße: L × B × H: 16 × 16 × 34 cm

150,00 €

Aktuell verfügbar

Im Shop ansehen →





Produktabbildung
Wohnbeispiel oben: KI

ARTIKEL 16101 · ARC-2611-099

Holzgefäß aus Ruanda – Helles Naturholz – ca. Ø16 × H34 cm

Der aufrechte Holzkörper verjüngt sich zu einer schmaleren Öffnung. Maße ca. Ø16 × H34 cm.

Material: Holz

Herkunft: Ruanda

Ausführung: Dekoratives Gefäß

Maße: L × B × H: 16 × 16 × 34 cm

150,00 €

Aktuell verfügbar

Im Shop ansehen →





Produktabbildung
Wohnbeispiel oben: KI

ARTIKEL 16105 · ARC-2611-103

Holzgefäß aus Ruanda – Naturholz mit zwei Nähten – ca. Ø18 × H34 cm

Der aufrechte Holzkörper verjüngt sich zu einer schmaleren Öffnung. Maße ca. Ø18 × H34 cm.

Material: Holz

Herkunft: Ruanda

Ausführung: Dekoratives Gefäß

Maße: L × B × H: 18 × 18 × 34 cm

150,00 €

Aktuell verfügbar

Im Shop ansehen →





Produktabbildung
Wohnbeispiel oben: KI

ARTIKEL 16102 · ARC-2611-100

Holzgefäß aus Ruanda – Warmer Braunton – ca. Ø16 × H34 cm

Der aufrechte Holzkörper verjüngt sich zu einer schmaleren Öffnung. Maße ca. Ø16 × H34 cm.

Material: Holz

Herkunft: Ruanda

Ausführung: Dekoratives Gefäß

Maße: L × B × H: 16 × 16 × 34 cm

150,00 €

Aktuell verfügbar

Im Shop ansehen →



ARTIKEL 13393 · ARC/HOLZHOLZBRAU/13393

Holzschale – Braun – Ø38 × H24 cm

Handgefertigte braune Holzschale aus Südafrika mit natürlicher Maserung – als dekorative Schale oder eigenständiges Objekt für Tisch, Sideboard und Konsole.

Material: Holz

Herkunft: Südafrika

Maße: Ø38; h=24

89,10 €

Aktuell verfügbar

Im Shop ansehen →



Produktabbildung
Wohnbeispiel oben: KI



ARTIKEL 13394 · ARC/HOLZHOLZBRAU/13394

Holzschale – Braun – Ø44 × H20 cm

Handgefertigte braune Holzschale aus Südafrika mit natürlicher Maserung – als dekorative Schale oder eigenständiges Objekt für Tisch, Sideboard und Konsole.

Material: Holz

Herkunft: Südafrika

Maße: Ø44; h=20

80,10 €

Aktuell verfügbar

Im Shop ansehen →



Produktabbildung
Wohnbeispiel oben: KI



ARTIKEL 7274 · PW/KW/FEZ/KB/009

Keramik-Schale „Dotted Bloom“ – 22,5 × 22,5 × 8,5 cm

„Dotted Bloom“ – handgefertigte Keramikschale von Fezile aus Südafrika mit dekorativem, skulpturalem Charakter.

Material: Keramik

Herkunft: Südafrika

Marke: Potterswork (Pty) Ltd

Maße: L × B × H: 22,5 × 22,5 × 8,5 cm

152,10 €

Aktuell verfügbar

Im Shop ansehen →



Produktabbildung
Wohnbeispiel oben: KI



ARTIKEL 7271 · PW/KW/FEZ/KB/004

Keramik-Schale „Ecliptic Balance“ – 25 × 24 × 20 cm

„Ecliptic Balance“ – skulpturale Keramikschale, entworfen und handgefertigt von Fezile in Südafrika.

Material: Keramik

Herkunft: Südafrika

Marke: Potterswork (Pty) Ltd

Maße: L × B × H: 25 × 24 × 20 cm

152,10 €

Aktuell verfügbar

Im Shop ansehen →

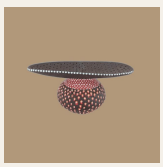

Produktabbildung
Wohnbeispiel oben: KI



ARTIKEL 7267 · PW/KW/TSS

Keramik-Schüssel "Tulpenförmige Salatschüssel" in Groß – ca. Ø46 × H10,5 cm

Große tulpenförmige Keramikschüssel von Potterswork, handgefertigt in Südafrika – funktionale Schale und ausdrucksstarkes Designobjekt.

Material: Keramik

Herkunft: Südafrika

Marke: Potterswork (Pty) Ltd

Maße: L × B × H: 46 × 46 × 10,5 cm

116,10 €

Aktuell verfügbar

Im Shop ansehen →

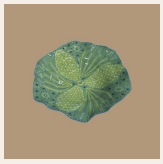

Produktabbildung
Wohnbeispiel oben: KI



ARTIKEL 7270 · PW/KW/FEZ/KB/002

Keramik-Vase "Flared Neck" – ca. Ø24 × H20 cm

Handgefertigte Keramikvase als dekoratives Gefäß und eigenständiges Wohnobjekt: Keramik-Vase „Flared Neck“.

Material: Keramik

Herkunft: Südafrika

Marke: Potterswork (Pty) Ltd

Maße: L × B × H: 24 × 24 × 20 cm

225,00 €

Aktuell verfügbar

Im Shop ansehen →



Produktabbildung
Wohnbeispiel oben: KI



ARTIKEL 7277 · PW/KW/TTV

Keramik-Vase "Gedreht" – ca. Ø9,5 × H33 cm

Handgefertigte Keramikvase als dekoratives Gefäß und eigenständiges Wohnobjekt: Keramik-Vase „Gedreht“.

Material: Keramik

Herkunft: Südafrika

Marke: Potterswork (Pty) Ltd

Maße: L × B × H: 9,5 × 9,5 × 33 cm

45,00 €

Aktuell verfügbar

Im Shop ansehen →



Produktabbildung
Wohnbeispiel oben: KI

ARTIKEL 7275 · PW/KW/FEZ/KB/010

Keramik-Vase "Lantern Bloom" – ca. Ø13 × H15 cm



Handgefertigte Keramikvase als dekoratives Gefäß und eigenständiges Wohnobjekt: Keramik-Vase „Lantern Bloom“.

Material: Keramik

Herkunft: Südafrika

Marke: Potterswork (Pty) Ltd

Maße: L × B × H: 13 × 13 × 15 cm

129,00 €

Derzeit nicht verfügbar

Im Shop ansehen →



Produktabbildung
Wohnbeispiel oben: KI



ARTIKEL 7272 · PW/KW/FEZ/KB/007

Keramik-Vase "Solar Orbit" – ca. Ø20 × H25 cm

Handgefertigte Keramikvase als dekoratives Gefäß und eigenständiges Wohnobjekt: Keramik-Vase „Solar Orbit“.

Material: Keramik

Herkunft: Südafrika

Marke: Potterswork (Pty) Ltd

Maße: L × B × H: 20 × 20 × 25 cm

265,00 €

Aktuell verfügbar

Im Shop ansehen →



Produktabbildung
Wohnbeispiel oben: KI



ARTIKEL 16091 · ARC-2611-090

Pappmaché-Schale – Weiß & facettiert – ca. 18 × 18 × 16 cm

Die weiße Dekoschale besitzt eine unregelmäßig facettierte Außenwand und eine offen modellierte Kante. Ca. 18 × 18 × 16 cm (Länge × Breite × Höhe).

Material: Pappmaché

Ausführung: Dekorative Schale

Maße: L × B × H: 18 × 18 × 16 cm

77,76 €

Aktuell verfügbar

Im Shop ansehen →



Produktabbildung
Wohnbeispiel oben: KI





Produktabbildung
Wohnbeispiel oben: KI

ARTIKEL 16110 · ARC-2611-108

Turkana Gefäß – Heller Körper mit rotbraunem Deckel – ca. Ø22 × H34 cm

Der bauchige Holzkörper läuft in einen schmalen Hals aus. Maße ca. Ø22 × H34 cm.

Material: Holz

Herkunft: Kenia

Ausführung: Dekoratives Gefäß

Maße: L × B × H: 22 × 22 × 34 cm

150,00 €

Aktuell verfügbar

Im Shop ansehen →



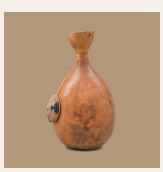

Produktabbildung
Wohnbeispiel oben: KI

ARTIKEL 16107 · ARC-2611-105

Turkana Gefäß – Naturbraun mit dunklem Deckel – ca. Ø20 × H34 cm

Der bauchige Holzkörper läuft in einen schmalen Hals aus. Maße ca. Ø20 × H34 cm.

Material: Holz

Herkunft: Kenia

Ausführung: Dekoratives Gefäß

Maße: L × B × H: 20 × 20 × 34 cm

150,00 €

Aktuell verfügbar

Im Shop ansehen →





Produktabbildung
Wohnbeispiel oben: KI

ARTIKEL 16111 · ARC-2611-109

Turkana Gefäß – Naturholz mit dunklem Flechtdeckel – ca. Ø18 × H34 cm

Der bauchige Holzkörper läuft in einen schmalen Hals aus. Maße ca. Ø18 × H34 cm.

Material: Holz

Herkunft: Kenia

Ausführung: Dekoratives Gefäß

Maße: L × B × H: 18 × 18 × 34 cm

150,00 €

Aktuell verfügbar

Im Shop ansehen →





Produktabbildung
Wohnbeispiel oben: KI

ARTIKEL 16108 · ARC-2611-106

Turkana Gefäß – Rotbraun mit Deckel – ca. Ø20 × H34 cm

Der bauchige Holzkörper läuft in einen schmalen Hals aus. Maße ca. Ø20 × H34 cm.

Material: Holz

Herkunft: Kenia

Ausführung: Dekoratives Gefäß

Maße: L × B × H: 20 × 20 × 34 cm

150,00 €

Aktuell verfügbar

Im Shop ansehen →





Produktabbildung
Wohnbeispiel oben: KI

ARTIKEL 16109 · ARC-2611-107

Turkana Gefäß – Runde Form mit Flechtdeckel – ca. Ø24 × H34 cm

Der bauchige Holzkörper läuft in einen schmalen Hals aus. Maße ca. Ø24 × H34 cm.

Material: Holz

Herkunft: Kenia

Ausführung: Dekoratives Gefäß

Maße: L × B × H: 24 × 24 × 34 cm

150,00 €

Aktuell verfügbar

Im Shop ansehen →



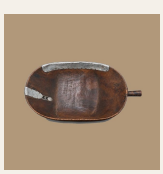

Produktabbildung
Wohnbeispiel oben: KI

ARTIKEL 16098 · ARC-2611-096

Tutsi Holzschale – Breite Randakzente – ca. 34 × 17 × 8 cm

Die längliche Holzschale zeigt eine dunkle, gealtert wirkende Oberfläche mit individuellen hellen Spuren und einem seitlich herausgearbeiteten Griff. Maße ca. 34 × 17 × 8 cm.

Material: Holz

Herkunft: Ruanda

Ausführung: Dekorative Schale

Maße: L × B × H: 34 × 17 × 8 cm

85,86 €

Aktuell verfügbar

Im Shop ansehen →



ARTIKEL 16093 · ARC-2611-092

Tutsi Holzschale – Dunkle Patina – ca. 34 × 14 × 9 cm

Die längliche Holzschale zeigt eine dunkle, gealtert wirkende Oberfläche mit individuellen hellen Spuren und einem seitlich herausgearbeiteten Griff. Maße ca. 34 × 14 × 9 cm.

Material: Holz

Herkunft: Ruanda

Ausführung: Dekorative Schale

Maße: L × B × H: 34 × 14 × 9 cm

85,86 €

Aktuell verfügbar

Im Shop ansehen →



Produktabbildung
Wohnbeispiel oben: KI



ARTIKEL 16097 · ARC-2611-095

Tutsi Holzschale – Dunkler Kontrast – ca. 34 × 17 × 8 cm

Die längliche Holzschale zeigt eine dunkle, gealtert wirkende Oberfläche mit individuellen hellen Spuren und einem seitlich herausgearbeiteten Griff. Maße ca. 34 × 17 × 8 cm.

Material: Holz

Herkunft: Ruanda

Ausführung: Dekorative Schale

Maße: L × B × H: 34 × 17 × 8 cm

85,86 €

Aktuell verfügbar

Im Shop ansehen →

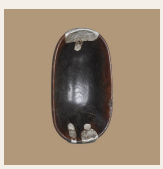

Produktabbildung
Wohnbeispiel oben: KI



ARTIKEL 1338 · HL/TBP/TB/ES

Tutsi Holzschale – Ellipsenform – 39 × 15 × 7 cm

Handgefertigte Tutsi Holzschale aus Ruanda. Die klare, skulpturale Form und die natürliche Holzstruktur machen jedes Stück zu einem individuellen Wohn- und Designobjekt.

Material: Holz

Herkunft: Ruanda

Farbe: Braun

Maße: L × B × H: 39 × 15 × 7 cm

89,10 €

Aktuell verfügbar

Im Shop ansehen →



Produktabbildung
Wohnbeispiel oben: KI

ARTIKEL 16100 · ARC-2611-098

Tutsi Holzschale – Helle Querlinie – ca. 34 × 22 × 10 cm

Die längliche Holzschale zeigt eine dunkle, gealtert wirkende Oberfläche mit individuellen hellen Spuren und einem seitlich herausgearbeiteten Griff. Maße ca. 34 × 22 × 10 cm.

Material: Holz

Herkunft: Ruanda

Ausführung: Dekorative Schale

Maße: L × B × H: 34 × 22 × 10 cm

85,86 €

Aktuell verfügbar

Im Shop ansehen →





Produktabbildung
Wohnbeispiel oben: KI



ARTIKEL 16096 · ARC-2611-094

Tutsi Holzschale – Helle Spuren – ca. 34 × 17 × 7 cm

Die längliche Holzschale zeigt eine dunkle, gealtert wirkende Oberfläche mit individuellen hellen Spuren und einem seitlich herausgearbeiteten Griff. Maße ca. 34 × 17 × 7 cm.

Material: Holz

Herkunft: Ruanda

Ausführung: Dekorative Schale

Maße: L × B × H: 34 × 17 × 7 cm

85,86 €

Aktuell verfügbar

Im Shop ansehen →



Produktabbildung
Wohnbeispiel oben: KI



ARTIKEL 16092 · ARC-2611-091

Tutsi Holzschale – Heller Rundakzent – ca. 34 × 21 × 7 cm

Die längliche Holzschale zeigt eine dunkle, gealtert wirkende Oberfläche mit individuellen hellen Spuren und einem seitlich herausgearbeiteten Griff. Maße ca. 34 × 21 × 7 cm.

Material: Holz

Herkunft: Ruanda

Ausführung: Dekorative Schale

Maße: L × B × H: 34 × 21 × 7 cm

85,86 €

Aktuell verfügbar

Im Shop ansehen →



Produktabbildung
Wohnbeispiel oben: KI



ARTIKEL 7355 · AM/DM/TB/WR

Tutsi Holzschale – Kompakt – 17 × 25 × 16 cm

Handgefertigte Tutsi Holzschale aus Ruanda. Die klare, skulpturale Form und die natürliche Holzstruktur machen jedes Stück zu einem individuellen Wohn- und Designobjekt.

Material: Holz

Herkunft: Ruanda

Maße: L × B × H: 17 × 25 × 16 cm

62,10 €

Aktuell verfügbar

Im Shop ansehen →



Produktabbildung
Wohnbeispiel oben: KI



ARTIKEL 7583 · AM/TBW/FLLW

Tutsi Holzschale – Niedrig – 20 × 33 × 15 cm

Handgefertigte Tutsi Holzschale aus Ruanda. Die klare, skulpturale Form und die natürliche Holzstruktur machen jedes Stück zu einem individuellen Wohn- und Designobjekt.

Material: Holz

Herkunft: Ruanda

Maße: L × B × H: 20 × 33 × 15 cm

80,10 €

Aktuell verfügbar

Im Shop ansehen →

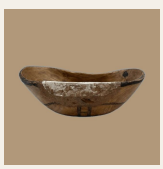

Produktabbildung
Wohnbeispiel oben: KI



ARTIKEL 16094 · ARC-2611-093

Tutsi Holzschale – Schlichte Tiefe – ca. 34 × 18 × 9 cm

Die längliche Holzschale zeigt eine dunkle, gealtert wirkende Oberfläche mit individuellen hellen Spuren und einem seitlich herausgearbeiteten Griff. Maße ca. 34 × 18 × 9 cm.

Material: Holz

Herkunft: Ruanda

Ausführung: Dekorative Schale

Maße: L × B × H: 34 × 18 × 9 cm

85,86 €

Aktuell verfügbar

Im Shop ansehen →



Produktabbildung
Wohnbeispiel oben: KI

ARTIKEL 7582 · AM/TBW/FLHI

Tutsi Holzschale – Tief – 20 × 30 × 18 cm

Handgefertigte Tutsi Holzschale aus Ruanda. Die klare, skulpturale Form und die natürliche Holzstruktur machen jedes Stück zu einem individuellen Wohn- und Designobjekt.

Material: Holz

Herkunft: Ruanda

Maße: L × B × H: 20 × 30 × 18 cm

71,10 €

Aktuell verfügbar

Im Shop ansehen →





Produktabbildung
Wohnbeispiel oben: KI



ARTIKEL 16099 · ARC-2611-097

Tutsi Holzschale – Zwei helle Ränder – ca. 34 × 18 × 7 cm

Die längliche Holzschale zeigt eine dunkle, gealtert wirkende Oberfläche mit individuellen hellen Spuren und einem seitlich herausgearbeiteten Griff. Maße ca. 34 × 18 × 7 cm.

Material: Holz

Herkunft: Ruanda

Ausführung: Dekorative Schale

Maße: L × B × H: 34 × 18 × 7 cm

85,86 €

Aktuell verfügbar

Im Shop ansehen →



Produktabbildung
Wohnbeispiel oben: KI

ARTIKEL 13390 · ARC/TABLMASSDUNK/13390

Zulu Servierplatte – Groß – Dunkelbraun – 50 × 23 × 3 cm



Handgefertigte Zulu Servierplatte aus Südafrika in Dunkelbraun. Die rechteckige, weich gerundete Form mit seitlichen Griffen verbindet funktionale Nutzung mit der natürlichen Wirkung des Holzes.

Material: Holz

Herkunft: Südafrika

Maße: L × B × H: 50 × 23 × 3 cm

62,10 €

Aktuell verfügbar

Im Shop ansehen →



Produktabbildung
Wohnbeispiel oben: KI



ARTIKEL 13392 · ARC/TABLMASSDUNK/13392

Zulu Servierplatte – Kompakt – Dunkelbraun – 42 × 20 × 3 cm

Handgefertigte Zulu Servierplatte aus Südafrika in Dunkelbraun. Die rechteckige, weich gerundete Form mit seitlichen Griffen verbindet funktionale Nutzung mit der natürlichen Wirkung des Holzes.

Material: Holz

Herkunft: Südafrika

Maße: L × B × H: 42 × 20 × 3 cm

44,10 €

Aktuell verfügbar

Im Shop ansehen →



Produktabbildung
Wohnbeispiel oben: KI



ARTIKEL 13391 · ARC/TABLMASSHELL/13391

Zulu Servierplatte – Kompakt – Hellbraun – 42 × 20 × 3 cm

Handgefertigte Zulu Servierplatte aus Südafrika in Hellbraun. Die rechteckige, weich gerundete Form mit seitlichen Griffen verbindet funktionale Nutzung mit der natürlichen Wirkung des Holzes.

Material: Holz

Herkunft: Südafrika

Maße: L × B × H: 42 × 20 × 3 cm

44,10 €

Aktuell verfügbar

Im Shop ansehen →



Produktabbildung
Wohnbeispiel oben: KI



ARTIKEL 1253 · HL/TBP/ZP/M

Zulu Servierplatte – Oval – Natur – 50 × 25 × 3 cm

Handgefertigte Zulu Servierplatte aus Südafrika. Die reduzierte Form und die natürliche Wirkung des Holzes verbinden funktionale Nutzung mit skulpturalem Charakter.

Material: Holz

Herkunft: Südafrika

Farbe: Schwarz

Maße: L × B × H: 50 × 25 × 3 cm

44,10 €

Aktuell verfügbar

Im Shop ansehen →



Produktabbildung
Wohnbeispiel oben: KI



ARTIKEL 7586 · AM/ZUPL/BISA

Zulu Servierplatte – Zweifarbig – Natur – 50 × 25 × 3 cm

Handgefertigte Zulu Servierplatte aus Südafrika. Die reduzierte Form und die natürliche Wirkung des Holzes verbinden funktionale Nutzung mit skulpturalem Charakter.

Material: Holz

Herkunft: Südafrika

Maße: L × B × H: 50 × 25 × 3 cm

44,10 €

Aktuell verfügbar

Im Shop ansehen →

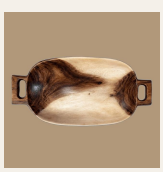

Produktabbildung
Wohnbeispiel oben: KI





Produktabbildung
Wohnbeispiel oben: KI

ARTIKEL 16112 · ARC-2611-110

Zulu Topf – Dunkles Wellenband – ca. Ø34 × H20 cm

Der gerundete Tonkörper trägt einen fein strukturierten Reliefdekor.

Material: Ton

Ausführung: Dekoratives Gefäß

Maße: L × B × H: 34 × 34 × 20 cm

225,00 €

Aktuell verfügbar

Im Shop ansehen →





Produktabbildung
Wohnbeispiel oben: KI

ARTIKEL 16117 · ARC-2611-115

Zulu Topf – Geometrischer Reliefdekor – ca. Ø38 × H30 cm

Der gerundete Tonkörper trägt einen fein strukturierten Reliefdekor.

Material: Ton

Ausführung: Dekoratives Gefäß

Maße: L × B × H: 38 × 38 × 30 cm

225,00 €

Aktuell verfügbar

Im Shop ansehen →





Produktabbildung
Wohnbeispiel oben: KI

ARTIKEL 16115 · ARC-2611-113

Zulu Topf – Grafisches Band – ca. Ø36 × H22,5 cm

Der gerundete Tonkörper trägt einen fein strukturierten Reliefdekor.

Material: Ton

Ausführung: Dekoratives Gefäß

Maße: L × B × H: 36 × 36 × 22,5 cm

225,00 €

Aktuell verfügbar

Im Shop ansehen →





Produktabbildung
Wohnbeispiel oben: KI

ARTIKEL 16114 · ARC-2611-112

Zulu Topf – Ruhige Wellenlinie – ca. Ø36 × H20 cm

Der gerundete Tonkörper trägt einen fein strukturierten Reliefdekor.

Material: Ton

Ausführung: Dekoratives Gefäß

Maße: L × B × H: 36 × 36 × 20 cm

225,00 €

Aktuell verfügbar

Im Shop ansehen →





Produktabbildung
Wohnbeispiel oben: KI

ARTIKEL 16116 · ARC-2611-114

Zulu Topf – Schmales Reliefband – ca. Ø38 × H22,5 cm

Der gerundete Tonkörper trägt einen fein strukturierten Reliefdekor.

Material: Ton

Ausführung: Dekoratives Gefäß

Maße: L × B × H: 38 × 38 × 22,5 cm

225,00 €

Aktuell verfügbar

Im Shop ansehen →





Produktabbildung
Wohnbeispiel oben: KI

ARTIKEL 16113 · ARC-2611-111

Zulu Topf – Wellenband in Braun-Schwarz – ca. Ø36 × H22,5 cm

Der gerundete Tonkörper trägt einen fein strukturierten Reliefdekor.

Material: Ton

Ausführung: Dekoratives Gefäß

Maße: L × B × H: 36 × 36 × 22,5 cm

225,00 €

Aktuell verfügbar

Im Shop ansehen →



ARTIKEL 13374 · ARC/ZULUTOPFTON/13374

Zulu-Topf aus Ton – Ø10 × H8 cm

Handgefertigter Zulu-Topf als dekoratives Tongefäß: Zulu-Topf aus Ton – Ø10 × H8 cm.

Material: Ton

Herkunft: Südafrika

Maße: Ø10; h=8

39,00 €

Aktuell verfügbar

Im Shop ansehen →



Produktabbildung
Wohnbeispiel oben: KI



ARTIKEL 13372 · ARC/ZULUTOPFTON/13372

Zulu-Topf aus Ton – Ø12 × H9 cm

Handgefertigter Zulu-Topf als dekoratives Tongefäß: Zulu-Topf aus Ton – Ø12 × H9 cm.

Material: Ton

Herkunft: Südafrika

Maße: Ø12; h=9

39,00 €

Aktuell verfügbar

Im Shop ansehen →

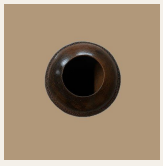

Produktabbildung
Wohnbeispiel oben: KI

05

Skulpturen & Unikate



Ausdruck in jeder Form.

Figuren, Namji-Puppen und handgearbeitete Einzelstücke aus dem ARC-Sortiment.

65 Produktfamilien



ARTIKEL 16068 · ARC-2611-066

Elefanten-Buchstützen – Zweiteilig aus Stein – ca. 16 × 8 × 19 cm / 9 × 7 × 6 cm

Das zweiteilige Set bildet die vordere und hintere Hälfte eines Elefanten. Vorderteil ca. 16 × 8 × 19 cm; Hinterteil ca. 9 × 7 × 6 cm.

Material: Naturstein

Ausführung: Zum Aufstellen

Maße: Maßangabe im Entwurf noch zu ergänzen.

329,00 €

Aktuell verfügbar

Im Shop ansehen →



Produktabbildung
Wohnbeispiel oben: KI



ARTIKEL 13338 · ARC/HOLZELEFGEHO/13338

Holzskulptur Elefant mit gehobenem Rüssel – 23 × 6 × 16 cm

Handgefertigte Holzskulptur Elefant mit gehobenem Rüssel. Natürliches Holz und reduzierte Formensprache machen das Objekt zu einem individuellen Wohn- und Designakzent.

Material: Holz

Herkunft: Südafrika

Maße: L × B × H: 23 × 6 × 16 cm

169,00 €

Aktuell verfügbar

Im Shop ansehen →



Produktabbildung
Wohnbeispiel oben: KI



ARTIKEL 13339 · ARC/HOLZELEFSTOS/13339

Holzskulptur Elefant mit Stoßzähnen – 20 × 6 × 14 cm

Handgefertigte Holzskulptur Elefant mit Stoßzähnen. Natürliches Holz und reduzierte Formensprache machen das Objekt zu einem individuellen Wohn- und Designakzent.

Material: Holz

Herkunft: Südafrika

Maße: L × B × H: 20 × 6 × 14 cm

159,00 €

Aktuell verfügbar

Im Shop ansehen →



Produktabbildung
Wohnbeispiel oben: KI



ARTIKEL 13340 · ARC/HOLZELEFHAND/13340

Holzskulptur Elefant – 17 × 5 × 14 cm

Handgefertigte Holzskulptur Elefant. Natürliches Holz und reduzierte Formensprache machen das Objekt zu einem individuellen Wohn- und Designakzent.

Material: Holz

Herkunft: Südafrika

Maße: L × B × H: 17 × 5 × 14 cm

139,00 €

Aktuell verfügbar

Im Shop ansehen →

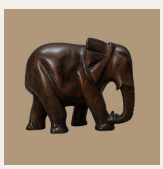

Produktabbildung
Wohnbeispiel oben: KI





Produktabbildung
Wohnbeispiel oben: KI

ARTIKEL 16066 · ARC-2611-064

Holzskulptur Elefant – Erhobener Rüssel – 28 × 15 × 17 cm

Der angehobene Rüssel und die ausgebreiteten Ohren geben dem Elefanten eine lebendige Silhouette. Ca. 28 × 15 × 17 cm (Länge × Breite × Höhe).

Material: Holz

Ausführung: Zum Aufstellen

Maße: L × B × H: 28 × 15 × 17 cm

204,00 €

Aktuell verfügbar

Im Shop ansehen →





Produktabbildung
Wohnbeispiel oben: KI

ARTIKEL 16067 · ARC-2611-065

Holzskulptur Elefant – Gesenkter Rüssel – 25 × 14 × 17 cm

Der gesenkte Rüssel und die sichtbare Holzmaserung unterstreichen die ruhige Haltung dieser Elefantenfigur. Ca. 25 × 14 × 17 cm (Länge × Breite × Höhe).

Material: Holz

Ausführung: Zum Aufstellen

Maße: L × B × H: 25 × 14 × 17 cm

204,00 €

Aktuell verfügbar

Im Shop ansehen →



ARTIKEL 16065 · ARC-2611-063

Holzskulptur Elefantenkopf – Mit Stoßzähnen – 44 × 44 × 17 cm

Breite Ohren, der lange Rüssel und helle Stoßzähne geben diesem geschnitzten Elefantenkopf seinen Ausdruck. Ca. 44 × 44 × 17 cm (Länge × Breite × Höhe).

Material: Holz

Herkunft: Simbabwe

Ausführung: Zur Wandpräsentation

Maße: L × B × H: 44 × 44 × 17 cm

264,00 €

Aktuell verfügbar

Im Shop ansehen →



Produktabbildung
Wohnbeispiel oben: KI



ARTIKEL 13337 · ARC/HOLZELEFKALB/13337

Holzskulptur Elefantenmutter mit Kalb – 17 × 5 × 10 cm

Handgefertigte Holzskulptur Elefantenmutter mit Kalb. Natürliches Holz und reduzierte Formensprache machen das Objekt zu einem individuellen Wohn- und Designakzent.

Material: Holz

Herkunft: Südafrika

Maße: L × B × H: 17 × 5 × 10 cm

99,00 €

Aktuell verfügbar

Im Shop ansehen →



Produktabbildung
Wohnbeispiel oben: KI



ARTIKEL 13343 · ARC/HOLZGIRAHAND/13343

Holzskulptur Giraffe – 8 × 3 × 30 cm

Handgefertigte Holzskulptur Giraffe. Natürliches Holz und reduzierte Formensprache machen das Objekt zu einem individuellen Wohn- und Designakzent.

Material: Holz

Herkunft: Südafrika

Maße: L × B × H: 8 × 3 × 30 cm

79,00 €

Aktuell verfügbar

Im Shop ansehen →

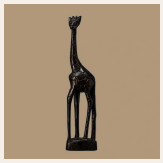

Produktabbildung
Wohnbeispiel oben: KI



ARTIKEL 16087 · ARC-2611-086

Holzskulptur Giraffe – Helle Silhouette – 10 × 10 × 52 cm

Die helle, schlanke Giraffe steht auf einer kleinen, strukturierten Basis. Höhe ca. 52 cm; weitere Maße ca. 10 × 10 cm.

Material: Holz

Ausführung: Zum Aufstellen

Maße: L × B × H: 10 × 10 × 52 cm

204,00 €

Aktuell verfügbar

Im Shop ansehen →

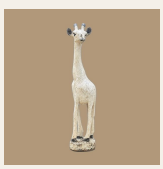

Produktabbildung
Wohnbeispiel oben: KI





Produktabbildung
Wohnbeispiel oben: KI

ARTIKEL 16088 · ARC-2611-087

Holzskulptur Giraffe – Helle Silhouette – 14 × 10 × 60 cm

Der lange Hals und der helle Holzkörper geben dieser Giraffe eine aufrechte, ruhige Präsenz. Höhe ca. 60 cm; weitere Maße ca. 14 × 10 cm.

Material: Holz

Ausführung: Zum Aufstellen

Maße: L × B × H: 14 × 10 × 60 cm

204,00 €

Aktuell verfügbar

Im Shop ansehen →





Produktabbildung
Wohnbeispiel oben: KI

ARTIKEL 13336 · ARC/HOLZHIPPHAND/13336

Holzskulptur Hippo – 16 × 4 × 10 cm

Handgefertigte Holzskulptur Hippo. Natürliches Holz und reduzierte Formensprache machen das Objekt zu einem individuellen Wohn- und Designakzent.

Material: Holz

Herkunft: Südafrika

Maße: L × B × H: 16 × 4 × 10 cm

89,00 €

Aktuell verfügbar

Im Shop ansehen →



ARTIKEL 16149 · ARC-2611-181

Holzskulptur Longhorn-Stierschädel – Weit gespannte Hörner – 180 × 90 × 55 cm

Geschnitzter Longhorn-Stierschädel aus Holz mit weit ausladenden Hörnern und Standfuß. Ca. 180 × 90 × 55 cm (Länge × Breite × Höhe).

Material: Holz

Herkunft: Simbabwe

Ausführung: Mit Standfuß – zum Aufstellen

Maße: L × B × H: 180 × 90 × 55 cm

2.364,00 €

Aktuell verfügbar

Im Shop ansehen →



Produktabbildung
Wohnbeispiel oben: KI



ARTIKEL 13341 · ARC/HOLZNASHHAND/13341

Holzskulptur Nashorn – 24 × 5 × 14 cm

Handgefertigte Holzskulptur Nashorn. Natürliches Holz und reduzierte Formensprache machen das Objekt zu einem individuellen Wohn- und Designakzent.

Material: Holz

Herkunft: Südafrika

Maße: L × B × H: 24 × 5 × 14 cm

159,00 €

Aktuell verfügbar

Im Shop ansehen →



Produktabbildung
Wohnbeispiel oben: KI



ARTIKEL 16064 · ARC-2611-062

Holzskulptur Nashorn – Naturholz – 36 × 13 × 21 cm

Zwei markante Hörner und die sichtbare Holzzeichnung machen die Silhouette dieses Nashorns aus. Ca. 36 × 13 × 21 cm (Länge × Breite × Höhe).

Material: Holz

Ausführung: Zum Aufstellen

Maße: L × B × H: 36 × 13 × 21 cm

204,00 €

Aktuell verfügbar

Im Shop ansehen →



Produktabbildung
Wohnbeispiel oben: KI

ARTIKEL 16062 · ARC-2611-060

Holzskulptur Nilpferd – Dunkelbraun glänzend – 37 × 16 × 18 cm



Der dunkle, glänzende Holzkörper und die weich gerundeten Konturen betonen die ruhige Haltung des Nilpferds. Ca. 37 × 16 × 18 cm (Länge × Breite × Höhe).

Material: Holz

Ausführung: Zum Aufstellen

Maße: L × B × H: 37 × 16 × 18 cm

459,00 €

Aktuell verfügbar

Im Shop ansehen →



Produktabbildung
Wohnbeispiel oben: KI



ARTIKEL 16063 · ARC-2611-061

Holzskulptur Nilpferd – Kompakt & glänzend – 26 × 12 × 12 cm

Das kompakte Nilpferd zeigt eine dunkle, glänzende Oberfläche und eine breite, gerundete Schnauze. Ca. 26 × 12 × 12 cm (Länge × Breite × Höhe).

Material: Holz

Ausführung: Zum Aufstellen

Maße: L × B × H: 26 × 12 × 12 cm

299,00 €

Aktuell verfügbar

Im Shop ansehen →



Produktabbildung
Wohnbeispiel oben: KI



ARTIKEL 16061 · ARC-2611-059

Holzskulptur Nilpferd – Naturholz matt – 40 × 13 × 20 cm

Die gedrungene Tierform, der breite Kopf und die matte Holzoberfläche prägen dieses Nilpferd. Ca. 40 × 13 × 20 cm (Länge × Breite × Höhe).

Material: Holz

Ausführung: Zum Aufstellen

Maße: L × B × H: 40 × 13 × 20 cm

459,00 €

Aktuell verfügbar

Im Shop ansehen →

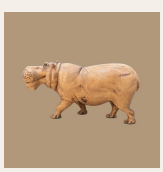

Produktabbildung
Wohnbeispiel oben: KI



ARTIKEL 16148 · ARC-2611-180

Holzskulptur Stierschädel – Hochragende Hörner – 80 × 55 × 125 cm

Die Holzskulptur zeigt einen Stierschädel mit zwei hoch aufragenden, geschwungenen Hörnern. Ein separater Standfuß trägt das geschnitzte Objekt. Ca. 80 × 55 × 125 cm (Länge × Breite × Höhe).

Material: Holz

Herkunft: Simbabwe

Ausführung: Mit Standfuß – zum Aufstellen

Maße: L × B × H: 80 × 55 × 125 cm

2.364,00 €

Aktuell verfügbar

Im Shop ansehen →



Produktabbildung
Wohnbeispiel oben: KI



ARTIKEL 13395 · ARC/HOLZWANDNASH/13395

Holzskulptur – Wandobjekt "Nashorn" – handgeschnitztes Naturholz – 27 × 27 × 6 cm

Wandobjekt Nashorn aus handgeschnitztem Holz. Natürliches Holz und reduzierte Formensprache machen das Objekt zu einem individuellen Wohn- und Designakzent.

Material: Holz

Herkunft: Südafrika

Maße: L × B × H: 27 × 27 × 6 cm

169,00 €

Aktuell verfügbar

Im Shop ansehen →



Produktabbildung
Wohnbeispiel oben: KI



ARTIKEL 13396 · ARC/HOLZWANDORY/13396

Holzskulptur – Wandobjekt "Oryx" – handgeschnitztes Naturholz – 34 × 32 × 4 cm

Wandobjekt Oryx aus handgeschnitztem Holz. Natürliches Holz und reduzierte Formensprache machen das Objekt zu einem individuellen Wohn- und Designakzent.

Material: Holz

Herkunft: Südafrika

Maße: L × B × H: 34 × 32 × 4 cm

99,00 €

Aktuell verfügbar

Im Shop ansehen →



Produktabbildung
Wohnbeispiel oben: KI



ARTIKEL 16150 · ARC-2611-182

Metallskulptur Nashorn – Dunkle Patina – 120 × 30 × 65 cm

Ein kräftiger Körper und zwei ausgeprägte Hörner bilden das Nashornmotiv. Ca. 120 × 30 × 65 cm (Länge × Breite × Höhe).

Material: Metall

Ausführung: Zum Aufstellen

Maße: L × B × H: 120 × 30 × 65 cm

354,00 €

Aktuell verfügbar

Im Shop ansehen →



Produktabbildung
Wohnbeispiel oben: KI



ARTIKEL 16141 · ARC-2611-173

Perlenfigur Antilope – Braun & lange Hörner – ca. 40 × 15 × 45 cm

Der braune Perlenkörper und zwei lange, dunkle Hörner bilden die klare Silhouette dieser Antilope. Länge ca. 40 cm.

Material: Draht, Perlen

Ausführung: Zum Aufstellen

Maße: L × B × H: 40 × 15 × 45 cm

105,00 €

Aktuell verfügbar

Im Shop ansehen →



Produktabbildung
Wohnbeispiel oben: KI



ARTIKEL 16145 · ARC-2611-177

Perlenfigur Büffelkopf – Dunkelblau & helle Hörner – ca. B 55 × T 42,5 × H 37,5 cm

Breite, seitlich geschwungene Hörner rahmen den dunkelblauen Perlenkopf ein.

Material: Draht, Perlen

Ausführung: Zur Wandpräsentation

Maße: ca. B 55 × T 42,5 × H 37,5 cm

182,40 €

Aktuell verfügbar

Im Shop ansehen →

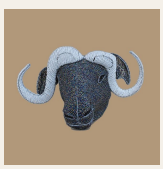

Produktabbildung
Wohnbeispiel oben: KI



ARTIKEL 16140 · ARC-2611-172

Perlenfigur Elefant – Dunkelblau – ca. 55 × 25 × 32 cm

Der angehobene Rüssel, die breiten Ohren und helle Stoßzähne heben sich vom dunkelblauen Perlenkörper ab. Länge ca. 55 cm.

Material: Draht, Perlen

Ausführung: Zum Aufstellen

Maße: L × B × H: 55 × 25 × 32 cm

150,00 €

Aktuell verfügbar

Im Shop ansehen →



Produktabbildung
Wohnbeispiel oben: KI

ARTIKEL 16139 · ARC-2611-171

Perlenfigur Löwe – Braun & Mähne – ca. 40 × 18 × 22 cm

Eine plastisch ausgearbeitete Mähne rahmt den Kopf des Löwen; braune Perlenreihen gliedern den Körper. Länge ca. 40 cm.

Material: Draht, Perlen

Ausführung: Zum Aufstellen

Maße: L × B × H: 40 × 18 × 22 cm

105,00 €

Aktuell verfügbar

Im Shop ansehen →





Produktabbildung
Wohnbeispiel oben: KI



ARTIKEL 16143 · ARC-2611-175

Perlenfigur Nashorn – Dunkelblau – ca. 60 × 22 × 30 cm

Der kompakte Körper und die hellen Hörner setzen einen Kontrast zur dunkelblauen Perlenoberfläche. Länge ca. 60 cm.

Material: Draht, Perlen

Ausführung: Zum Aufstellen

Maße: L × B × H: 60 × 22 × 30 cm

150,00 €

Aktuell verfügbar

Im Shop ansehen →



Produktabbildung
Wohnbeispiel oben: KI



ARTIKEL 16144 · ARC-2611-176

Perlenfigur Nashorn – Dunkelblau – ca. 80 × 28 × 40 cm

Die lange Nashornsilhouette trägt eine dicht gearbeitete dunkelblaue Perlenoberfläche mit hellen Hörnern. Länge ca. 80 cm.

Material: Draht, Perlen

Ausführung: Zum Aufstellen

Maße: L × B × H: 80 × 28 × 40 cm

204,00 €

Aktuell verfügbar

Im Shop ansehen →



Produktabbildung
Wohnbeispiel oben: KI



ARTIKEL 16142 · ARC-2611-174

Perlenfigur Zebrakopf – Schwarz-Weiß – ca. L 60 cm · B 22,5 cm · Wandausladung 42,5 cm

Schwarze und weiße Perlenreihen zeichnen das Streifenmuster des langgezogenen Zebrakopfs nach.

Material: Draht, Perlen

Ausführung: Zur Wandpräsentation

Maße: ca. L 60 cm

182,40 €

Aktuell verfügbar

Im Shop ansehen →



Produktabbildung
Wohnbeispiel oben: KI

ARTIKEL 13344 · ARC/PERLBUEFGRAU/13344

Perlenhandwerk – Büffel (Grau) – ca. 30 × 5 × 17 cm



Perlenhandwerk – Büffel (Grau) – Klein – handgefertigtes afrikanisches Designobjekt mit dekorativer Perlenarbeit und individuellem Charakter.

Material: Perlen

Herkunft: Südafrika

Maße: L × B × H: 30 × 5 × 17 cm

49,00 €

Aktuell verfügbar

Im Shop ansehen →

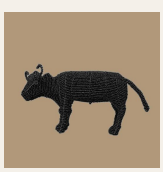

Produktabbildung
Wohnbeispiel oben: KI



ARTIKEL 13345 · ARC/PERLNASHBLAU/13345

Perlenhandwerk – Nashorn (Blau) – ca. 26 × 5 × 15 cm

Perlenhandwerk – Nashorn (Blau) – Klein – handgefertigtes afrikanisches Designobjekt mit dekorativer Perlenarbeit und individuellem Charakter.

Material: Perlen

Herkunft: Südafrika

Maße: L × B × H: 26 × 5 × 15 cm

49,00 €

Aktuell verfügbar

Im Shop ansehen →



Produktabbildung
Wohnbeispiel oben: KI



ARTIKEL 13375 · ARC/PERLRINDHAND/13375

Perlenhandwerk – Rinderkopf – ca. 46 × 30 × 10 cm

Perlenhandwerk – Rinderkopf – handgefertigtes afrikanisches Designobjekt mit dekorativer Perlenarbeit und individuellem Charakter.

Material: Perlen

Herkunft: Südafrika

Maße: L × B × H: 46 × 30 × 10 cm

2 Varianten; Ausführungen und Preise in der Variantenübersicht ab S. 247.

ab 119,00 €

Verfügbarkeit je Variante

Im Shop ansehen →

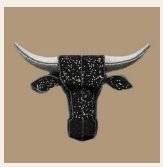

Produktabbildung
Wohnbeispiel oben: KI



ARTIKEL 1279 · HL/BW/SHP/M

Perlenhandwerk – Schaf – ca. 60 × 25 × 50 cm

Perlenhandwerk – Schaf (Mittelgroß) – handgefertigtes afrikanisches Designobjekt mit dekorativer Perlenarbeit und individuellem Charakter.

Material: Perlen

Herkunft: Südafrika

Farbe: Weiß

Maße: L × B × H: 60 × 25 × 50 cm

179,00 €

Aktuell verfügbar

Im Shop ansehen →



Produktabbildung
Wohnbeispiel oben: KI



ARTIKEL 1313 · GD/MTA/MNE/LEO/L

Stahlskulptur Brüllender Löwe mit Mähne – 270 × 45 × 165 cm

Monumentale Stahlskulptur eines brüllenden Löwen mit markanter Mähne, handgefertigt in Südafrika. Ein außergewöhnliches Statement Piece für Garten, Terrasse und großzügige Interiors.

Material: Metal

Herkunft: Südafrika

Farbe: Braun

Maße: L × B × H: 270 × 45 × 165 cm

1.990,00 €

Aktuell verfügbar

Im Shop ansehen →



Produktabbildung
Wohnbeispiel oben: KI



ARTIKEL 1320 · GD/MTA/ANG/BUF/L

Stahlskulptur Büffel (Kantenform) – 170 × 35 × 120 cm

Handgefertigte Stahlskulptur eines afrikanischen Büffels in markanter Kantenform. Ein großes skulpturales Statement Piece aus Südafrika für Haus, Garten und Terrasse.

Material: Metal

Herkunft: Südafrika

Farbe: Braun

Maße: L × B × H: 170 × 35 × 120 cm

1.390,00 €

Aktuell verfügbar

Im Shop ansehen →



Produktabbildung
Wohnbeispiel oben: KI



ARTIKEL 1300 · GD/MTA/ELE/L

Stahlskulptur Elefant – 210 × 75 × 120 cm

Große, handgefertigte Elefanten-Skulptur aus verzinktem Stahl aus Südafrika. Für großzügige Innenräume sowie Garten und Terrasse.

Material: Metal

Herkunft: Südafrika

Farbe: Braun

Maße: L × B × H: 210 × 75 × 120 cm

1.490,00 €

Aktuell verfügbar

Im Shop ansehen →



Produktabbildung
Wohnbeispiel oben: KI



ARTIKEL 1286 · GD/MTA/CRN/SET/S

Stahlskulptur Kranich – 2er Set – 50 × 15 × 88 cm

Kranich – 2er Set – S/Mittelgroß: handgefertigte Tierfigur aus Metall aus Südafrika. Die braune Oberfläche und die Silhouette des Tieres prägen diese Ausführung.

Material: Metal

Herkunft: Südafrika

Farbe: Braun

Maße: L × B × H: 50 × 15 × 88 cm

159,00 €

Aktuell verfügbar

Im Shop ansehen →

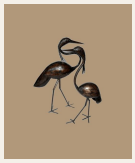

Produktabbildung
Wohnbeispiel oben: KI



ARTIKEL 2693 · GD/MTA/CRN/SING/S

Stahlskulptur Kranich – Blick nach oben gerichtet – 37 × 15 × 80 cm

Kranich – Blick nach oben gerichtet – M: handgefertigte Tierfigur aus Metall aus Südafrika. Die braune Oberfläche und die Silhouette des Tieres prägen diese Ausführung.

Material: Metal

Herkunft: Südafrika

Farbe: Braun

Maße: L × B × H: 37 × 15 × 80 cm

99,00 €

Aktuell verfügbar

Im Shop ansehen →

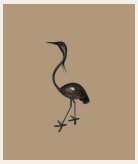

Produktabbildung
Wohnbeispiel oben: KI



ARTIKEL 2700 · GD/MTA/CRN/SING/LD/S

Stahlskulptur Kranich – Blick nach unten gerichtet – 37 × 15 × 78 cm

Kranich – Blick nach unten gerichtet – M: handgefertigte Tierfigur aus Metall aus Südafrika. Die braune Oberfläche und die Silhouette des Tieres prägen diese Ausführung.

Material: Metal

Herkunft: Südafrika

Farbe: Braun

Maße: L × B × H: 37 × 15 × 78 cm

99,00 €

Aktuell verfügbar

Im Shop ansehen →

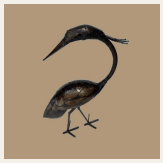

Produktabbildung
Wohnbeispiel oben: KI



ARTIKEL 1290 · GD/MTA/CRN/LD/L

Stahlskulptur Kranich – Blick nach unten gerichtet – 95 × 25 × 105 cm

Kranich – Blick nach unten gerichtet – L: handgefertigte Tierfigur aus Metall aus Südafrika. Die braune Oberfläche und die Silhouette des Tieres prägen diese Ausführung.

Material: Metal

Herkunft: Südafrika

Farbe: Braun

Maße: L × B × H: 95 × 25 × 105 cm

159,00 €

Aktuell verfügbar

Im Shop ansehen →

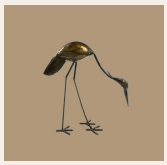

Produktabbildung
Wohnbeispiel oben: KI



ARTIKEL 1288 · GD/MTA/CCRN/SET/M

Stahlskulptur Kronenkranich – 2er Set – 37 × 15 × 80 cm

Kronenkranich – 2er Set – M: handgefertigte Tierfigur aus Metall aus Südafrika. Die braune Oberfläche und die Silhouette des Tieres prägen diese Ausführung.

Material: Metal

Herkunft: Südafrika

Farbe: Braun

Maße: L × B × H: 37 × 15 × 80 cm

259,00 €

Aktuell verfügbar

Im Shop ansehen →

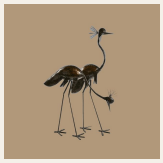

Produktabbildung
Wohnbeispiel oben: KI



ARTIKEL 1289 · GD/MTA/CCRN/LD/L

Stahlskulptur Kronenkranich – Blick nach unten gerichtet – 100 × 25 × 105 cm

Kronenkranich – Blick nach unten gerichtet – L: handgefertigte Tierfigur aus Metall aus Südafrika. Die braune Oberfläche und die Silhouette des Tieres prägen diese Ausführung.

Material: Metal

Herkunft: Südafrika

Farbe: Braun

Maße: L × B × H: 100 × 25 × 105 cm

159,00 €

Aktuell verfügbar

Im Shop ansehen →

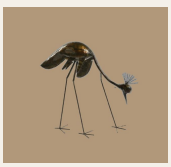

Produktabbildung
Wohnbeispiel oben: KI



ARTIKEL 2653 · GD/MTA/LEO/GOLD

Stahlskulptur Leopard – 160 × 23 × 75 cm

Handgefertigte Stahlskulptur eines Leoparden aus Südafrika. Mit 160 cm Länge ein ausdrucksstarkes Statement Piece aus verzinktem Stahl für Haus, Garten und Terrasse.

Material: Metal

Herkunft: Südafrika

Farbe: Braun

Maße: L × B × H: 160 × 23 × 75 cm

1.290,00 €

Aktuell verfügbar

Im Shop ansehen →



Produktabbildung
Wohnbeispiel oben: KI



ARTIKEL 1297 · GD/MTA/STR/LEO/L

Stahlskulptur Löwe – 160 × 25 × 65 cm

Handgefertigte Stahlskulptur eines laufenden Löwen aus Südafrika. Mit 160 cm Länge ein dynamisches Statement Piece aus verzinktem Stahl für Haus, Garten und Terrasse.

Material: Metal

Herkunft: Südafrika

Farbe: Braun

Maße: L × B × H: 160 × 25 × 65 cm

1.290,00 €

Aktuell verfügbar

Im Shop ansehen →



Produktabbildung
Wohnbeispiel oben: KI



ARTIKEL 1321 · GD/MTA/RHN/L

Stahlskulptur Nashorn – 200 × 40 × 95 cm

Große Stahlskulptur eines Nashorns, handgefertigt in Südafrika. Mit 200 cm Länge ein ausdrucksstarkes Statement Piece aus verzinktem Stahl für Haus, Garten und Terrasse.

Material: Metal

Herkunft: Südafrika

Farbe: Braun

Maße: L × B × H: 200 × 40 × 95 cm

1.590,00 €

Aktuell verfügbar

Im Shop ansehen →



Produktabbildung
Wohnbeispiel oben: KI



ARTIKEL 1287 · GD/MTA/SB/SET/M

Stahlskulptur Springbock – 2er Set – 25 × 25 × 75 cm

Springbock – 2er Set – M: handgefertigte Tierfigur aus Metall aus Südafrika. Die braune Oberfläche und die Silhouette des Tieres prägen diese Ausführung.

Material: Metal

Herkunft: Südafrika

Farbe: Braun

Maße: L × B × H: 25 × 25 × 75 cm

189,00 €

Aktuell verfügbar

Im Shop ansehen →

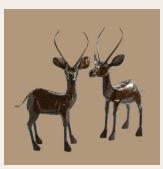

Produktabbildung
Wohnbeispiel oben: KI



ARTIKEL 1298 · GD/MTA/WART/XS

Stahlskulptur Warzenschwein – 12 × 5,5 × 10 cm

Warzenschwein – XS: handgefertigte Tierfigur aus Metall aus Südafrika. Die braune Oberfläche und die Silhouette des Tieres prägen diese Ausführung.

Material: Metal

Herkunft: Südafrika

Farbe: Braun

Maße: L × B × H: 12 × 5,5 × 10 cm

25,00 €

Aktuell verfügbar

Im Shop ansehen →



Produktabbildung
Wohnbeispiel oben: KI

ARTIKEL 1322 · GD/MTA/WHH/RHN/L

Stahlskulptur Weißmaulnashorn – 260 × 85 × 135 cm



Monumentale Stahlskulptur eines Weißmaulnashorns, handgefertigt in Südafrika. Mit 260 cm Länge ein außergewöhnliches Statement Piece für großzügige Innen- und Außenbereiche.

Material: Metal

Herkunft: Südafrika

Farbe: Braun

Maße: L × B × H: 260 × 85 × 135 cm

1.790,00 €

Aktuell verfügbar

Im Shop ansehen →



Produktabbildung
Wohnbeispiel oben: KI



ARTIKEL 16070 · ARC-2611-069

Steinskulptur Familie – Vier miteinander – 15 × 10 × 28 cm

Vier abstrahierte Figuren bilden eine zusammenhängende Familiengruppe. Ca. 15 × 10 × 28 cm (Länge × Breite × Höhe).

Material: Naturstein

Ausführung: Zum Aufstellen

Maße: L × B × H: 15 × 10 × 28 cm

300,00 €

Aktuell verfügbar

Im Shop ansehen →



Produktabbildung
Wohnbeispiel oben: KI



ARTIKEL 16069 · ARC-2611-068

Steinskulptur Nilpferd – Dunkle Rundform – 26 × 21 × 16 cm

Die kompakte, gerundete Figur zeigt ein Nilpferd mit breiter Schnauze und weich ausgearbeiteten Konturen. Ca. 26 × 21 × 16 cm (Länge × Breite × Höhe).

Material: Naturstein

Ausführung: Zum Aufstellen

Maße: L × B × H: 26 × 21 × 16 cm

399,00 €

Aktuell verfügbar

Im Shop ansehen →

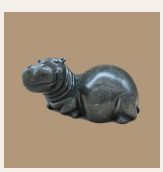

Produktabbildung
Wohnbeispiel oben: KI





Produktabbildung
Wohnbeispiel oben: KI

ARTIKEL 16090 · ARC-2611-089

Steinskulptur – Beige-graue Schleife – 25 × 25 × 32 cm

Eine geschwungene Öffnung und die beige-graue Zeichnung des Steins verbinden sich zu einem ruhigen, abstrakten Objekt. Ca. 25 × 25 × 32 cm (Länge × Breite × Höhe).

Material: Naturstein

Ausführung: Zum Aufstellen

Maße: L × B × H: 25 × 25 × 32 cm

590,00 €

Aktuell verfügbar

Im Shop ansehen →



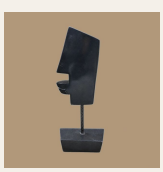

Produktabbildung
Wohnbeispiel oben: KI

ARTIKEL 16135 · ARC-2611-167

Steinskulptur – Breites Profil – ca. 18 × 22 × 51 cm

Ein breites, kantiges Gesicht mit markanter Nase bildet das Motiv dieser dunklen Skulptur. Höhe ca. 51 cm.

Material: Naturstein

Ausführung: Mit Standfuß – zum Aufstellen

Maße: L × B × H: 18 × 22 × 51 cm

900,00 €

Aktuell verfügbar

Im Shop ansehen →



ARTIKEL 16136 · ARC-2611-168

Steinskulptur – Fließende Halme – ca. 18 × 18 × 52 cm

Eine schlanke, dunkel gerahmte Öffnung und helle Steinflächen bilden eine aufstrebende, organische Form. Höhe ca. 52 cm.

Material: Naturstein

Ausführung: Zum Aufstellen

Maße: L × B × H: 18 × 18 × 52 cm

900,00 €

Aktuell verfügbar

Im Shop ansehen →



Produktabbildung
Wohnbeispiel oben: KI



ARTIKEL 16137 · ARC-2611-169

Steinskulptur – Graue Facetten – ca. 20 × 32 × 57,5 cm

Übereinander versetzte, kantige Flächen bilden eine dynamische graue Komposition.

Material: Naturstein

Ausführung: Zum Aufstellen

Maße: L × B × H: 20 × 32 × 57,5 cm

1.200,00 €

Aktuell verfügbar

Im Shop ansehen →



Produktabbildung
Wohnbeispiel oben: KI



ARTIKEL 16138 · ARC-2611-170

Steinskulptur – Grüne Quadrate – ca. 12 × 30 × 62,5 cm

Drei versetzte, grünlich-graue Flächen bauen sich zu einer geometrischen Steinskulptur auf.

Material: Naturstein

Ausführung: Zum Aufstellen

Maße: L × B × H: 12 × 30 × 62,5 cm

1.200,00 €

Aktuell verfügbar

Im Shop ansehen →



Produktabbildung
Wohnbeispiel oben: KI



ARTIKEL 16089 · ARC-2611-088

Steinskulptur – Heller Formendialog – 15 × 24 × 30 cm

Helle, geschwungene Steinbänder umschließen offene Zwischenräume. Ca. 15 × 24 × 30 cm (Länge × Breite × Höhe).

Material: Naturstein

Ausführung: Zum Aufstellen

Maße: L × B × H: 15 × 24 × 30 cm

590,00 €

Aktuell verfügbar

Im Shop ansehen →

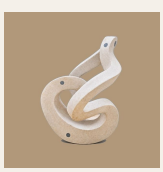

Produktabbildung
Wohnbeispiel oben: KI



ARTIKEL 16134 · ARC-2611-166

Steinskulptur – Schlankes Profil – ca. 15 × 25 × 61 cm

Das schlanke, abstrahierte Gesicht wird durch klare Kanten und eine dunkle Oberfläche gegliedert. Höhe ca. 61 cm.

Material: Naturstein

Ausführung: Mit Standfuß – zum Aufstellen

Maße: L × B × H: 15 × 25 × 61 cm

900,00 €

Aktuell verfügbar

Im Shop ansehen →



Produktabbildung
Wohnbeispiel oben: KI

ARTIKEL 1310 · AS/STS/BS/BLF

Steinskulptur „Blooming Life Flower“ – Brauner Sandstein – 35 × 35 × 75 cm

„Blooming Life Flower“ von Tumwi Sachiti – handgefertigte Steinskulptur aus braunem Sandstein mit schlanker, fließender und organischer Formensprache.

Material: Sandstein

Herkunft: Südafrika

Farbe: Braun

Künstler: Tumwi Sachiti

Maße: L × B × H: 35 × 35 × 75 cm

1.090,00 €

Aktuell verfügbar

Im Shop ansehen →

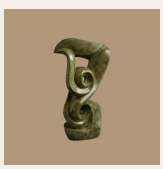

Produktabbildung
Wohnbeispiel oben: KI



ARTIKEL 1294 · AS/STS/BSS/CL

Steinskulptur „Couple Lover“ – Springstone – 22 × 22 × 205 cm

„Couple Lover“ – handgefertigte Steinskulptur aus südafrikanischem Springstone. Zwei abstrahierte Formen verbinden sich zu einer schlanken, 205 cm hohen skulpturalen Silhouette.

Material: Stein

Herkunft: Südafrika

Farbe: Schwarz

Künstler: Tumwi Sachiti

Maße: L × B × H: 22 × 22 × 205 cm

1.790,00 €

Aktuell verfügbar

Im Shop ansehen →



Produktabbildung
Wohnbeispiel oben: KI



ARTIKEL 1319 · AS/STS/WSS/DEH

Steinskulptur „Diamond Eye Head“ – Weißer Sandstein – 60 × 60 × 120 cm

„Diamond Eye Head“ von Tumwi Sachiti – handgefertigte Steinskulptur aus weißem Sandstein mit reduzierter, geometrischer Formensprache. Mit 120 cm Höhe ein ausdrucksstarkes skulpturales Einzelstück.

Material: Sandstein

Herkunft: Südafrika

Farbe: Weiß

Künstler: Tumwi Sachiti

Maße: L × B × H: 60 × 60 × 120 cm

1.490,00 €

Aktuell verfügbar

Im Shop ansehen →



Produktabbildung
Wohnbeispiel oben: KI



ARTIKEL 1308 · AS/STS/SSTN/FOB

Steinskulptur „Family of Birds“ Hellgrau Springstone – 40 × 40 × 245 cm

„Family of Birds“ von Tumwi Sachiti – monumentale handgefertigte Steinskulptur aus hellgrauem Springstone. Mit 245 cm Höhe ein außergewöhnliches Statement Piece für großzügige Interiors.

Material: Stein

Herkunft: Südafrika

Farbe: Grau

Künstler: Tumwi Sachiti

Maße: L × B × H: 40 × 40 × 245 cm

1.990,00 €

Aktuell verfügbar

Im Shop ansehen →



Produktabbildung
Wohnbeispiel oben: KI



ARTIKEL 2793 · AS/STS/DOLOMITE/PELICAN

Steinskulptur „Pelikan Mutter“ – Dolomitstein – 45 × 45 × 80 cm

Handgefertigte Steinskulptur „Pelikan Mutter“ aus Dolomitstein aus Simbabwe. Die natürliche Zeichnung des Steins prägt dieses Einzelstück.

Material: Stein

Herkunft: Simbabwe

Farbe: Weiß

Künstler: Tumwi Sachiti

Maße: L × B × H: 45 × 45 × 80 cm

1.190,00 €

Aktuell verfügbar

Im Shop ansehen →

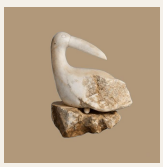

Produktabbildung
Wohnbeispiel oben: KI



ARTIKEL 1311 · AS/STS/BS/SLF

Steinskulptur „Successful Life Flower“ – Brauner Sandstein – 45 × 45 × 80 cm

„Successful Life Flower“ von Tumwi Sachiti – handgefertigte Steinskulptur aus braunem Sandstein mit organischer Form und charakteristischer zentraler Öffnung. Mit 80 cm Höhe ein ausdrucksstarkes skulpturales Einzelstück.

Material: Sandstein

Herkunft: Südafrika

Farbe: Braun

Künstler: Tumwi Sachiti

Maße: L × B × H: 45 × 45 × 80 cm

1.090,00 €

Aktuell verfügbar

Im Shop ansehen →



Produktabbildung
Wohnbeispiel oben: KI



ARTIKEL 2299 · HL/OE/PAINT/PLAIN

Straußenei – Cremefarben

Cremefarbenes Straußenei als Dekorationsobjekt für Regal, Sideboard oder Tisch. Helle Schale und natürliche Form; die Produktbilder zeigen die angebotene Ausführung.

Material: Straußenei

Herkunft: Südafrika

Farbe: Weiß

Maße: L × B × H: 18 × 15 × 15 cm

29,00 €

Aktuell verfügbar

Im Shop ansehen →



Produktabbildung
Wohnbeispiel oben: KI



ARTIKEL 2277 · HL/OE/PAINT/RED

Straußenei – Detailliert bemalt mit rotem Muster

Handbemaltes Straußenei mit rotem Muster als Dekorationsobjekt. Die Galerie zeigt die Gestaltung und Farbgebung dieser Ausführung.

Material: Straußenei

Herkunft: Südafrika

Farbe: Rot

Maße: L × B × H: 18 × 15 × 15 cm

69,00 €

Aktuell verfügbar

Im Shop ansehen →



Produktabbildung
Wohnbeispiel oben: KI

06

Wandobjekte & Spiegel



Eine Wand. Eine Geschichte.

Spiegel, Masken und Metallobjekte setzen persönliche Akzente.

11 Produktfamilien



ARTIKEL 16147 · ARC-2611-179

Holzspiegel Ukuphinda – Rechteckiger Naturholzrahmen – ca. B97 × H195,5 cm

Ein breiter, naturfarbener Holzrahmen fasst die rechteckige Spiegelfläche ein. Ca. 195,5 × 97 cm.

Material: Holz, Spiegelglas

Ausführung: Zur Wandpräsentation

Maße: L × B × H: – × 97 × 195,5 cm

984,00 €

Aktuell verfügbar

Im Shop ansehen →



Produktabbildung
Wohnbeispiel oben: KI

ARTIKEL 1285 · AS/MS/NUT/MASK

Maske aus Stahlmuttern – handgefertigtes afrikanisches Kunstobjekt – 85 × 42 × 120 cm

Maske aus Stahlmuttern – handgefertigtes afrikanisches Kunstobjekt.

Material: Stahl

Herkunft: Südafrika

Farbe: Grau

Maße: L × B × H: 85 × 42 × 120 cm

699,00 €

Aktuell verfügbar

Im Shop ansehen →



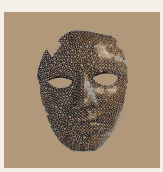

Produktabbildung
Wohnbeispiel oben: KI



ARTIKEL 16156 · ARC-2611-188

Metall-Raumpaneel – Blattfächer – ca. B90 × H182 cm

Ein abstrahiertes Blattmotiv fächert sich über das rechteckige Metallpaneel auf. Ca. 90 × 182 cm.

Material: Metall

Ausführung: Dekoratives Raumpaneel

Maße: L × B × H: – × 90 × 182 cm

1.164,00 €

Aktuell verfügbar

Im Shop ansehen →



Produktabbildung
Wohnbeispiel oben: KI



ARTIKEL 16155 · ARC-2611-187

Metall-Raumpaneel – Geometrische Rauten – ca. B90 × H180 cm

Wiederkehrende, ornamentale Rauten öffnen die rechteckige Metallfläche. Ca. 90 × 180 cm.

Material: Metall

Ausführung: Dekoratives Raumpaneel

Maße: L × B × H: – × 90 × 180 cm

1.164,00 €

Aktuell verfügbar

Im Shop ansehen →



Produktabbildung
Wohnbeispiel oben: KI



ARTIKEL 16146 · ARC-2611-178

Runder Rattanspiegel – Geflochtener Strahlenrahmen – ca. Ø80 cm

Geschwungene Rattanelemente umrahmen die runde Spiegelfläche und bilden ein offenes, strahlenförmiges Muster. Spiegelfläche ca. 40 cm Durchmesser; Gesamtmaß inklusive Rahmen ca. 80 cm Durchmesser.

Material: Rattan, Spiegelglas

Ausführung: Zur Wandpräsentation

Maße: ca. Ø80 cm

384,00 €

Aktuell verfügbar

Im Shop ansehen →



Produktabbildung
Wohnbeispiel oben: KI



ARTIKEL 1330 · GD/MTA/WA/BUF/L

Wandbild "Büffel" – (Groß) – verzinkter Stahl, Südafrika – ca. B176 × H86 × T2 cm

Wandbild „Büffel“ – (Groß) – verzinkter Stahl, Südafrika.

Material: Metal

Herkunft: Südafrika

Farbe: Braun

Maße: L × B × H: 176 × 2 × 86 cm

199,00 €

Aktuell verfügbar

Im Shop ansehen →

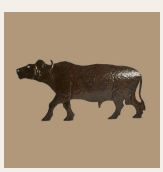

Produktabbildung
Wohnbeispiel oben: KI



ARTIKEL 1327 · GD/MTA/WA/ELE/L

Wandbild "Elefant" – (Groß) – verzinkter Stahl, Südafrika – ca. B170 × H80 × T2 cm

Wandbild „Elefant“ – (Groß) – verzinkter Stahl, Südafrika.

Material: Metal

Herkunft: Südafrika

Farbe: Braun

Maße: L × B × H: 170 × 2 × 80 cm

199,00 €

Aktuell verfügbar

Im Shop ansehen →



Produktabbildung
Wohnbeispiel oben: KI



ARTIKEL 1332 · GD/MTA/WA/GIR/L

Wandbild "Giraffe" – (Groß) – verzinkter Stahl, Südafrika – ca. B83 × H175 × T2 cm

Wandbild „Giraffe“ – (Groß) – verzinkter Stahl, Südafrika.

Material: Metal

Herkunft: Südafrika

Farbe: Braun

Maße: L × B × H: 83 × 2 × 175 cm

199,00 €

Aktuell verfügbar

Im Shop ansehen →

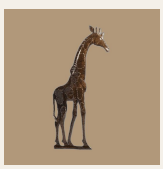

Produktabbildung
Wohnbeispiel oben: KI



ARTIKEL 1333 · GD/MTA/WA/PT/L

Wandbild "Palme" – (Groß) – verzinkter Stahl, Südafrika – ca. B80 × H180 × T2 cm

Wandbild „Palme“ – (Groß) – verzinkter Stahl, Südafrika.

Material: Metal

Herkunft: Südafrika

Maße: L × B × H: 80 × 2 × 180 cm

199,00 €

Aktuell verfügbar

Im Shop ansehen →



Produktabbildung
Wohnbeispiel oben: KI



ARTIKEL 7367 · AM/DM/MFM001

Wandspiegel mit Rattanrahmen – Oval – Malawi – ca. B75 × H95 × T3 cm

Handgefertigter ovaler Wandspiegel aus Malawi mit dekorativem Rattanrahmen. Komplett mit Spiegelglas und Rahmen.

Material: Rattan

Herkunft: Malawi

Maße: L × B × H: 95 × 75 × 3 cm

179,00 €

Aktuell verfügbar

Im Shop ansehen →

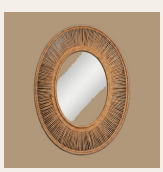

Produktabbildung
Wohnbeispiel oben: KI





Produktabbildung
Wohnbeispiel oben: KI

ARTIKEL 7368 · AM/DM/MFM002

Wandspiegel mit Rattanrahmen – Rund – Malawi – ca. Ø75 × T3 cm

Handgefertigter runder Wandspiegel aus Malawi mit dekorativem Rattanrahmen. Komplett mit Spiegelglas und Rahmen.

Material: Rattan

Herkunft: Malawi

Maße: L × B × H: 75 × 75 × 3 cm

169,00 €

Aktuell verfügbar

Im Shop ansehen →

07

Kunst & Fotografie



Perspektiven aus Afrika.

Fotografische Arbeiten und ausgewählte Motive für Räume mit Persönlichkeit.

19 Produktfamilien



ARTIKEL 4935 · AS/WA/CANVAS/L/RDT/ESB

Richard du Toit – Elefanten, Savute, Botswana – Leinwand Groß

Kunstfotografie als Leinwand-Ausführung. Motiv und Ausführung entnehmen Sie dem Produktnamen und der Galerie.

Material: Leinwand

Herkunft: Südafrika

Farbe: Schwarz-Weiß

Künstler: Richard du Toit

Maße: 220 cm x 75 cm mit einem zusätzlichen weißen Rand von 7.5 cm rundherum

799,00 €

Verfügbarkeit im Shop

Im Shop ansehen →



Produktabbildung
Wohnbeispiel oben: KI



ARTIKEL 4922 · AS/WA/CANVAS/M/RDT/ESB

Richard du Toit – Elefanten, Savute, Botswana – Leinwand Medium

Kunstfotografie als Leinwand-Ausführung. Motiv und Ausführung entnehmen Sie dem Produktnamen und der Galerie.

Material: Leinwand

Herkunft: Südafrika

Farbe: Schwarz-Weiß

Künstler: Richard du Toit

Maße: 160 cm x 55 cm mit einem zusätzlichen weißen Rand von 7.5 cm rundherum

499,00 €

Verfügbarkeit im Shop

Im Shop ansehen →



Produktabbildung
Wohnbeispiel oben: KI



ARTIKEL 4901 · AS/WA/PRINT/RDT/ESB

Richard du Toit – Elefanten, Savute, Botswana – Papierdruck

Kunstfotografie als Papierdruck. Motiv und Ausführung entnehmen Sie dem Produktnamen und der Galerie.

Material: Papier

Herkunft: Südafrika

Farbe: Schwarz-Weiß

Künstler: Richard du Toit

Maße: 116 cm x 40 cm mit einem zusätzlichen weißen Rand von 6 cm rundherum

699,00 €

Verfügbarkeit im Shop

Im Shop ansehen →



Produktabbildung
Wohnbeispiel oben: KI



ARTIKEL 4931 · AS/WA/CANVAS/L/RDT/GIR

Richard du Toit – Giraffe, Masai Mara, Kenia – Leinwand Groß

Kunstfotografie als Leinwand-Ausführung. Motiv und Ausführung entnehmen Sie dem Produktnamen und der Galerie.

Material: Leinwand

Herkunft: Südafrika

Farbe: Schwarz-Weiß

Künstler: Richard du Toit

Maße: 180 cm x 120 cm mit einem zusätzlichen weißen Rand von 7.5 cm rundherum

799,00 €

Verfügbarkeit im Shop

Im Shop ansehen →



Produktabbildung
Wohnbeispiel oben: KI



ARTIKEL 4913 · AS/WA/CANVAS/M/RDT/GIR

Richard du Toit – Giraffe, Masai Mara, Kenia – Leinwand Medium

„Giraffe, Masai Mara, Kenia“ von Richard du Toit: eine Giraffe unter einer Akazie als Leinwand-Ausführung in Größe Medium.

Material: Leinwand

Herkunft: Südafrika

Farbe: Bunt

Künstler: Richard du Toit

Maße: 120 cm x 80 cm mit einem zusätzlichen weißen Rand von 7.5 cm rundherum

499,00 €

Verfügbarkeit im Shop

Im Shop ansehen →



Produktabbildung
Wohnbeispiel oben: KI



ARTIKEL 4894 · AS/WA/PRINT/RDT/GIR

Richard du Toit – Giraffe, Masai Mara, Kenia – Papierdruck

Kunstfotografie als Papierdruck. Motiv und Ausführung entnehmen Sie dem Produktnamen und der Galerie.

Material: Papier

Herkunft: Südafrika

Farbe: Schwarz-Weiß

Künstler: Richard du Toit

Maße: 84 cm x 56 cm mit einem zusätzlichen weißen Rand von 6 cm rundherum

699,00 €

Verfügbarkeit im Shop

Im Shop ansehen →



Produktabbildung
Wohnbeispiel oben: KI



ARTIKEL 6384 · AS/WA/CANVAS/L/RDT/OST-1

Richard du Toit – Strauß, Makgadikgadi, Botswana – Leinwand Groß

Kunstfotografie als Leinwand-Ausführung. Motiv und Ausführung entnehmen Sie dem Produktnamen und der Galerie.

Material: Leinwand

Herkunft: Südafrika

Maße: 180 cm x 120 cm mit einem zusätzlichen weißen Rand von 7.5 cm rundherum

799,00 €

Verfügbarkeit im Shop

Im Shop ansehen →



Produktabbildung
Wohnbeispiel oben: KI



ARTIKEL 6381 · AS/WA/CANVAS/M/RDT/OST-1

Richard du Toit – Strauß, Makgadikgadi, Botswana – Leinwand Medium

Kunstfotografie als Leinwand-Ausführung. Motiv und Ausführung entnehmen Sie dem Produktnamen und der Galerie.

Material: Leinwand

Herkunft: Südafrika

Maße: 120 cm x 80 cm mit einem zusätzlichen weißen Rand von 7.5 cm rundherum

499,00 €

Verfügbarkeit im Shop

Im Shop ansehen →



Produktabbildung
Wohnbeispiel oben: KI



ARTIKEL 6379 · AS/WA/PRINT/RDT/OST-1

Richard du Toit – Strauß, Makgadikgadi, Botswana – Papierdruck

Kunstfotografie als Papierdruck. Motiv und Ausführung entnehmen Sie dem Produktnamen und der Galerie.

Material: Papier

Herkunft: Südafrika

Maße: 84 cm x 56 cm mit einem zusätzlichen weißen Rand von 6 cm rundherum

699,00 €

Verfügbarkeit im Shop

Im Shop ansehen →



Produktabbildung
Wohnbeispiel oben: KI

ARTIKEL 4910 · AS/WA/CANVAS/M/RDT/WLD

Richard du Toit – Zebra und Gnu, Makgadikgadi, Botswana – Leinwand Medium

„Zebra und Gnu, Makgadikgadi, Botswana“ von Richard du Toit als Leinwand-Ausführung in Größe Medium.

Material: Leinwand

Herkunft: Südafrika

Farbe: Bunt

Künstler: Richard du Toit

Maße: 120 cm x 80 cm mit einem zusätzlichen weißen Rand von 7.5 cm rundherum

499,00 €

Verfügbarkeit im Shop

Im Shop ansehen →



Produktabbildung
Wohnbeispiel oben: KI



ARTIKEL 4933 · AS/WA/CANVAS/L/RDT/ZEB/KP

Richard du Toit – Zebra, Kruger Park, Südafrika – Leinwand Groß

Kunstfotografie als Leinwand-Ausführung. Motiv und Ausführung entnehmen Sie dem Produktnamen und der Galerie.

Material: Leinwand

Herkunft: Südafrika

Farbe: Bunt

Künstler: Richard du Toit

Maße: 180 cm x 120 cm mit einem zusätzlichen weißen Rand von 7.5 cm rundherum

799,00 €

Verfügbarkeit im Shop

Im Shop ansehen →



Produktabbildung
Wohnbeispiel oben: KI



ARTIKEL 4898 · AS/WA/PRINT/RDT/ZEB/KP

Richard du Toit – Zebra, Kruger Park, Südafrika – Papierdruck

Kunstfotografie als Papierdruck. Motiv und Ausführung entnehmen Sie dem Produktnamen und der Galerie.

Material: Papier

Herkunft: Südafrika

Farbe: Bunt

Künstler: Richard du Toit

Maße: 84 cm x 56 cm mit einem zusätzlichen weißen Rand von 6 cm rundherum

699,00 €

Verfügbarkeit im Shop

Im Shop ansehen →



Produktabbildung
Wohnbeispiel oben: KI



ARTIKEL 4905 · AS/WA/CANVAS/M/RDT/ZEB

Richard du Toit – Zebra, Makgadikgadi, Botswana – Leinwand Medium

Vier Zebras aus der Vogelperspektive: „Zebra, Makgadikgadi, Botswana“ von Richard du Toit als Leinwand-Ausführung in Größe Medium.

Material: Leinwand

Herkunft: Südafrika

Farbe: Bunt

Künstler: Richard du Toit

Maße: 120 cm x 80 cm mit einem zusätzlichen weißen Rand von 7.5 cm rundherum

499,00 €

Verfügbarkeit im Shop

Im Shop ansehen →



Produktabbildung
Wohnbeispiel oben: KI

ARTIKEL 4929 · AS/WA/CANVAS/L/RDT/WLD

Richard du Toit – Zebra- & Gnuherde, Makgadikgadi – Leinwand Groß

Kunstfotografie als Leinwand-Ausführung. Motiv und Ausführung entnehmen Sie dem Produktnamen und der Galerie.

Material: Leinwand

Herkunft: Südafrika

Farbe: Bunt

Künstler: Richard du Toit

Maße: 180 cm x 120 cm mit einem zusätzlichen weißen Rand von 7.5 cm rundherum

799,00 €

Verfügbarkeit im Shop

Im Shop ansehen →



Produktabbildung
Wohnbeispiel oben: KI



ARTIKEL 4881 · AS/WA/PRINT/RDT/WLD

Richard du Toit – Zebra- & Gnuherde, Makgadikgadi – Papierdruck

Kunstfotografie als Papierdruck. Motiv und Ausführung entnehmen Sie dem Produktnamen und der Galerie.

Material: Papier

Herkunft: Südafrika

Farbe: Bunt

Künstler: Richard du Toit

Maße: 84 cm x 56 cm mit einem zusätzlichen weißen Rand von 6 cm rundherum

699,00 €

Verfügbarkeit im Shop

Im Shop ansehen →



Produktabbildung
Wohnbeispiel oben: KI



ARTIKEL 4924 · AS/WA/CANVAS/L/RDT/ZEB

Richard du Toit – Zebras im Makgadikgadi, Botswana – Leinwand Groß

Kunstfotografie als Leinwand-Ausführung. Motiv und Ausführung entnehmen Sie dem Produktnamen und der Galerie.

Material: Leinwand

Herkunft: Südafrika

Farbe: Bunt

Künstler: Richard du Toit

Maße: 180 cm x 120 cm mit einem zusätzlichen weißen Rand von 7.5 cm rundherum

799,00 €

Verfügbarkeit im Shop

Im Shop ansehen →



Produktabbildung
Wohnbeispiel oben: KI



ARTIKEL 4874 · AS/WA/PRINT/RDT/ZEB

Richard du Toit – Zebras im Makgadikgadi, Botswana – Papierdruck

Kunstfotografie als Papierdruck. Motiv und Ausführung entnehmen Sie dem Produktnamen und der Galerie.

Material: Papier

Herkunft: Südafrika

Farbe: Bunt

Künstler: Richard du Toit

Maße: 84 cm x 56 cm mit einem zusätzlichen weißen Rand von 6 cm rundherum

699,00 €

Verfügbarkeit im Shop

Im Shop ansehen →



Produktabbildung
Wohnbeispiel oben: KI



ARTIKEL 4915 · AS/WA/CANVAS/M/RDT/ZEB/KP

Richard du Toit – Zebras, Kruger Park, Südafrika – Leinwand Medium

Kunstfotografie als Leinwand-Ausführung. Motiv und Ausführung entnehmen Sie dem Produktnamen und der Galerie.

Material: Leinwand

Herkunft: Südafrika

Farbe: Bunt

Künstler: Richard du Toit

Maße: 120 cm x 80 cm mit einem zusätzlichen weißen Rand von 7.5 cm rundherum

499,00 €

Verfügbarkeit im Shop

Im Shop ansehen →



Produktabbildung
Wohnbeispiel oben: KI



ARTIKEL 1256 · AS/WA/PRINT/WIM/WILD

Wim van den Heever – „True Wilderness“ – Leinwand – ca. B228 × H108 × T5 cm

Wim van den Heever – „True Wilderness“ – Leinwand.

Material: Leinwand

Herkunft: Südafrika

Farbe: Bunt

Künstler: Wim van den Heever

Maße: L × B × H: 228 × 5 × 108 cm

989,00 €

Aktuell verfügbar

Im Shop ansehen →



Produktabbildung
Wohnbeispiel oben: KI

08

Licht, Duft & Pflege



Atmosphäre für jeden Tag.

Geflochtene Lampenschirme, Raumdüfte, Kerzen und Pflegeprodukte.

29 Produktfamilien



ARTIKEL 7278 · AJ/KK/EBB

Amanda-Jayne – Bade- und Körperöl Eden

Amanda-Jayne – Bade- und Körperöl Eden.

Material: Kosmetische Ölformulierung

Herkunft: Südafrika

Marke: Amanda-Jayne

Maße: L × B × H: 6 × 6 × 18 cm

19,00 €

Aktuell verfügbar

Im Shop ansehen →



Produktabbildung
Wohnbeispiel oben: KI



ARTIKEL 7287 · AJ/KK/GGT

Amanda-Jayne – Duftkerze Greenhouse (100 ml)

Amanda-Jayne – Duftkerze Greenhouse (100 ml).

Material: Glas, Wachs

Herkunft: Südafrika

Marke: Amanda-Jayne

Maße: L × B × H: 8 × 8 × 8 cm

11,90 €

Aktuell verfügbar

Im Shop ansehen →

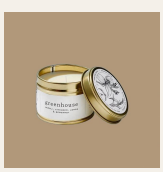

Produktabbildung
Wohnbeispiel oben: KI



ARTIKEL 7289 · AJ/KK/WOGT

Amanda-Jayne – Duftkerze Wild Orchard (100 ml)

Amanda-Jayne – Duftkerze Wild Orchard (100 ml).

Material: Glas, Wachs

Herkunft: Südafrika

Marke: Amanda-Jayne

Maße: L × B × H: 8 × 8 × 8 cm

11,90 €

Aktuell verfügbar

Im Shop ansehen →



Produktabbildung
Wohnbeispiel oben: KI



ARTIKEL 7282 · AJ/KK/NBG

Amanda-Jayne – Glaskollektion – Night Bloom

Amanda-Jayne – Glaskollektion – Night Bloom.

Material: Glas, Wachs

Herkunft: Südafrika

Marke: Amanda-Jayne

Maße: L × B × H: 9 × 9 × 10 cm

21,00 €

Aktuell verfügbar

Im Shop ansehen →



Produktabbildung
Wohnbeispiel oben: KI



ARTIKEL 7280 · AJ/KK/SCG

Amanda-Jayne – Glaskollektion – Sweet Cashmere

Amanda-Jayne – Glaskollektion – Sweet Cashmere.

Material: Glas, Wachs

Herkunft: Südafrika

Marke: Amanda-Jayne

Maße: L × B × H: 9 × 9 × 10 cm

21,00 €

Aktuell verfügbar

Im Shop ansehen →



Produktabbildung
Wohnbeispiel oben: KI



ARTIKEL 7281 · AJ/KK/WOG

Amanda-Jayne – Glaskollektion – Wild Orchard

Amanda-Jayne – Glaskollektion – Wild Orchard.

Material: Glas, Wachs

Herkunft: Südafrika

Marke: Amanda-Jayne

Maße: L × B × H: 9 × 9 × 10 cm

21,00 €

Aktuell verfügbar

Im Shop ansehen →



Produktabbildung
Wohnbeispiel oben: KI



ARTIKEL 7283 · AJ/KK/GHBL

Amanda-Jayne – Hand- & Körperlotion Greenhouse – 300 ml

Eine pflegende Hand- & Körperlotion mit einem frischen, zitrisch-aromatischen Duft aus Neroli, Lavendel, Zitrone und Bergamotte. Leicht, klar und belebend.

Material: Kosmetische Formulierung

Herkunft: Südafrika

Marke: Amanda-Jayne

Maße: L × B × H: 7 × 7 × 20 cm

15,00 €

Aktuell verfügbar

Im Shop ansehen →



Produktabbildung
Wohnbeispiel oben: KI



ARTIKEL 7285 · AJ/KK/NHBL

Amanda-Jayne – Hand- & Körperlotion Night Bloom – 300 ml

Eine pflegende Hand- & Körperlotion mit einem warmen, floralen Duft aus Jasmin, Ylang-Ylang und Sandelholz. Honigsüße Blütennoten und weiche holzige Akzente verleihen Night Bloom seinen sinnlichen Charakter.

Material: Kosmetische Formulierung

Herkunft: Südafrika

Marke: Amanda-Jayne

Maße: L × B × H: 7 × 7 × 20 cm

15,00 €

Aktuell verfügbar

Im Shop ansehen →



Produktabbildung
Wohnbeispiel oben: KI



ARTIKEL 7286 · AJ/KK/NHBW

Amanda-Jayne – Hand- & Körperwaschgel Night Bloom – 300 ml

Ein warmes, floral duftendes Hand- & Körperwaschgel mit Jasmin, Ylang-Ylang und Sandelholz. Honigsüße Blütennoten treffen auf weiche, holzige Akzente – für ein sinnliches, elegantes Dufterlebnis.

Material: Kosmetische Formulierung

Herkunft: Südafrika

Marke: Amanda-Jayne

Maße: L × B × H: 7 × 7 × 20 cm

15,00 €

Aktuell verfügbar

Im Shop ansehen →



Produktabbildung
Wohnbeispiel oben: KI



ARTIKEL 7295 · AJ/KK/NBRD

Amanda-Jayne – Raumduft Diffusor – Night Bloom

Amanda-Jayne – Raumduft Diffusor – Night Bloom.

Material: Duftmischung, Glas, Rattan

Herkunft: Südafrika

Marke: Amanda-Jayne

Maße: L × B × H: 8 × 8 × 25 cm

35,00 €

Aktuell verfügbar

Im Shop ansehen →



Produktabbildung
Wohnbeispiel oben: KI



ARTIKEL 7294 · AJ/KK/SCRD

Amanda-Jayne – Raumduft Diffusor – Sweet Cashmere

Amanda-Jayne – Raumduft Diffusor – Sweet Cashmere.

Material: Duftmischung, Glas, Rattan

Herkunft: Südafrika

Marke: Amanda-Jayne

Maße: L × B × H: 8 × 8 × 25 cm

35,00 €

Aktuell verfügbar

Im Shop ansehen →



Produktabbildung
Wohnbeispiel oben: KI



ARTIKEL 7293 · AJ/KK/WORD

Amanda-Jayne – Raumduft Diffusor – Wild Orchard

Amanda-Jayne – Raumduft Diffusor – Wild Orchard.

Material: Duftmischung, Glas, Rattan

Herkunft: Südafrika

Marke: Amanda-Jayne

Maße: L × B × H: 8 × 8 × 25 cm

35,00 €

Aktuell verfügbar

Im Shop ansehen →



Produktabbildung
Wohnbeispiel oben: KI



ARTIKEL 7377 · AM/DM/LLLS001

Lampenschirm – Dichte Webart – Large – Ø80 × H60 cm

Lampenschirm – Dichte Webart – Large – Ø80 × H60 cm.

Material: Rattan

Herkunft: Malawi

Maße: L × B × H: 80 × 80 × 60 cm

249,00 €

Aktuell verfügbar

Im Shop ansehen →



Produktabbildung
Wohnbeispiel oben: KI



ARTIKEL 7379 · AM/DM/LLLS003

Lampenschirm – Dichte Webart – Medium – Ø60 × H40 cm

Lampenschirm – Dichte Webart – Medium – Ø60 × H40 cm.

Material: Rattan

Herkunft: Malawi

Maße: L × B × H: 60 × 60 × 40 cm

219,00 €

Aktuell verfügbar

Im Shop ansehen →



Produktabbildung
Wohnbeispiel oben: KI



ARTIKEL 7641 · AM/DM/LLLS004

Lampenschirm – Dichte Webart – Small – Ø40 × H40 cm

Lampenschirm – Dichte Webart – Small – Ø40 × H40 cm.

Material: Rattan

Herkunft: Malawi

Maße: L × B × H: 40 × 40 × 40 cm

199,00 €

Aktuell verfügbar

Im Shop ansehen →



Produktabbildung
Wohnbeispiel oben: KI



ARTIKEL 7378 · AM/DM/LLLS002

Lampenschirm – Dichte Webart – X-Large – Ø120 × H80 cm

Lampenschirm – Dichte Webart – X-Large – Ø120 × H80 cm.

Material: Rattan

Herkunft: Malawi

Maße: L × B × H: 120 × 120 × 80 cm

299,00 €

Aktuell verfügbar

Im Shop ansehen →



Produktabbildung
Wohnbeispiel oben: KI



ARTIKEL 16132 · ARC-2611-164

Lampenschirm – Natur & Schwarz – Groß – Ø55 × H50 cm

Die plastische Schirmform und die sichtbare Flecht- beziehungsweise Fadenstruktur schaffen eine dekorative Hülle für Licht.

Ausführung: Lampenschirm

Maße: L × B × H: 55 × 55 × 50 cm

624,00 €

Aktuell verfügbar

Im Shop ansehen →



Produktabbildung
Wohnbeispiel oben: KI



ARTIKEL 16131 · ARC-2611-163

Lampenschirm – Natur & Schwarz – Mittel – Ø42 × H35 cm

Die plastische Schirmform und die sichtbare Flecht- beziehungsweise Fadenstruktur schaffen eine dekorative Hülle für Licht.

Ausführung: Lampenschirm

Maße: L × B × H: 42 × 42 × 35 cm

474,00 €

Aktuell verfügbar

Im Shop ansehen →



Produktabbildung
Wohnbeispiel oben: KI



ARTIKEL 16130 · ARC-2611-162

Lampenschirm – Natur – Offene Flechtform

Die plastische Schirmform und die sichtbare Flecht- beziehungsweise Fadenstruktur schaffen eine dekorative Hülle für Licht.

Ausführung: Lampenschirm

Maße: Größter Ø38 cm; Schirmhöhe 22 cm.

354,00 €

Aktuell verfügbar

Im Shop ansehen →



Produktabbildung
Wohnbeispiel oben: KI



ARTIKEL 7640 · AM/DM/LML006

Lampenschirm – Offene & dichte Webart – Ø70 × H50 cm

Lampenschirm – Offene & dichte Webart – Ø70 × H50 cm.

Material: Rattan

Herkunft: Malawi

Maße: L × B × H: 70 × 70 × 50 cm

159,00 €

Aktuell verfügbar

Im Shop ansehen →



Produktabbildung
Wohnbeispiel oben: KI



ARTIKEL 7370 · AM/DM/LML002

Lampenschirm – Offene Webart – Blumenförmig – Ø80 × H65 cm

Rattan-Lampenschirm aus Malawi in Blumenform mit offener Flechtstruktur. Maße: ca. Ø 80 × H 65 cm. Dekoratives Lichtobjekt für moderne Wohnräume.

Material: Rattan

Herkunft: Malawi

Maße: L × B × H: 80 × 80 × 65 cm

199,00 €

Aktuell verfügbar

Im Shop ansehen →



Produktabbildung
Wohnbeispiel oben: KI

ARTIKEL 7372 · AM/DM/LML004

Lampenschirm – Offene Webart – Konisch – Ø40 × H65 cm

Lampenschirm – Offene Webart – Konisch – Ø40 × H65 cm.

Material: Rattan

Herkunft: Malawi

Maße: L × B × H: 40 × 40 × 65 cm

169,00 €

Aktuell verfügbar

Im Shop ansehen →



Produktabbildung
Wohnbeispiel oben: KI



ARTIKEL 7373 · AM/DM/LML005

Lampenschirm – Offene Webart – Kuppelform – Ø55 × H40 cm

Rattan-Lampenschirm aus Malawi in Kuppelform mit offener Flechtstruktur. Maße: ca. Ø 55 × H 40 cm. Dekoratives Lichtobjekt für moderne Wohnräume.

Material: Rattan

Herkunft: Malawi

Maße: L × B × H: 55 × 55 × 40 cm

189,00 €

Aktuell verfügbar

Im Shop ansehen →



Produktabbildung
Wohnbeispiel oben: KI

ARTIKEL 7371 · AM/DM/LML003

Lampenschirm – Offene Webart – Oval – Ø55 × H20 cm



Lampenschirm – Offene Webart – Oval – Ø55 × H20 cm.

Material: Rattan

Herkunft: Malawi

Maße: L × B × H: 55 × 55 × 20 cm

169,00 €

Aktuell verfügbar

Im Shop ansehen →



Produktabbildung
Wohnbeispiel oben: KI



ARTIKEL 7369 · AM/DM/LML001

Lampenschirm – Offene Webart – Ø60 × H40 cm

Lampenschirm – Offene Webart – Ø60 × H40 cm.

Material: Rattan

Herkunft: Malawi

Maße: L × B × H: 60 × 60 × 40 cm

169,00 €

Aktuell verfügbar

Im Shop ansehen →



Produktabbildung
Wohnbeispiel oben: KI



ARTIKEL 7375 · AM/DM/LLLOW01

Lampenschirm – Offene Webart – Ø80 × H60 cm

Lampenschirm – Offene Webart – Ø80 × H60 cm.

Material: Rattan

Herkunft: Malawi

Maße: L × B × H: 80 × 80 × 60 cm

199,00 €

Aktuell verfügbar

Im Shop ansehen →



Produktabbildung
Wohnbeispiel oben: KI



ARTIKEL 16129 · ARC-2611-161

Lampenschirm – Weiß & Holz – Klein – Ø23 × H30 cm

Die plastische Schirmform und die sichtbare Flecht- beziehungsweise Fadenstruktur schaffen eine dekorative Hülle für Licht.

Ausführung: Lampenschirm

Maße: L × B × H: 23 × 23 × 30 cm

234,00 €

Aktuell verfügbar

Im Shop ansehen →



Produktabbildung
Wohnbeispiel oben: KI



ARTIKEL 16133 · ARC-2611-165

Lampenschirm – Weiß & Holz – XL – Ø60 × H70 cm

Die plastische Schirmform und die sichtbare Flecht- beziehungsweise Fadenstruktur schaffen eine dekorative Hülle für Licht.

Ausführung: Lampenschirm

Maße: L × B × H: 60 × 60 × 70 cm

444,00 €

Aktuell verfügbar

Im Shop ansehen →



Produktabbildung
Wohnbeispiel oben: KI



ARTIKEL 7374 · AM/DM/LLLT

Lampenschirm „Trio“ – Dichte Webart – Ø90 × H50 cm

Lampenschirm „Trio“ – Dichte Webart – Ø90 × H50 cm.

Material: Rattan

Herkunft: Malawi

Maße: L × B × H: 90 × 90 × 50 cm

169,00 €

Aktuell verfügbar

Im Shop ansehen →



Produktabbildung
Wohnbeispiel oben: KI

09

Textilien & Strand



Texturen zum Wohlfühlen.

Kissenbezüge, Überwürfe und farbenfrohe Begleiter für Strand und Alltag.

43 Produktfamilien



ARTIKEL 4683 · BL/FWEAR/BEACHALS/12

Beachals® – Beach Sandals Design Nummer 12 – ab EU 39

Beachals® – Beach Sandals Design Nummer 12 – ab EU 39.

Material: Perlen

Herkunft: Südafrika

Farbe: Bunt

Marke: Beachals

Maße: L × B × H: 15 × 10 × 2 cm

12,99 €

Aktuell verfügbar

Im Shop ansehen →



Produktabbildung
Wohnbeispiel oben: KI



ARTIKEL 4691 · BL/FWEAR/BEACHALS/22

Beachals® – Beach Sandals Design Nummer 22 – ab EU 39

Beachals® – Beach Sandals Design Nummer 22 – ab EU 39.

Material: Perlen

Herkunft: Südafrika

Farbe: Bunt

Marke: Beachals

Maße: L × B × H: 15 × 10 × 2 cm

12,99 €

Aktuell verfügbar

Im Shop ansehen →



Produktabbildung
Wohnbeispiel oben: KI



ARTIKEL 4667 · BL/FWEAR/BEACHALS/4

Beachals® – Beach Sandals Design Nummer 4 – ab EU 39

Beachals® – Beach Sandals Design Nummer 4 – ab EU 39.

Material: Perlen

Herkunft: Südafrika

Farbe: Bunt

Marke: Beachals

Maße: L × B × H: 15 × 10 × 2 cm

12,99 €

Aktuell verfügbar

Im Shop ansehen →



Produktabbildung
Wohnbeispiel oben: KI



ARTIKEL 4675 · BL/FWEAR/BEACHALS/7

Beachals® – Beach Sandals Design Nummer 7 – ab EU 39

Beachals® – Beach Sandals Design Nummer 7 – ab EU 39.

Material: Perlen

Herkunft: Südafrika

Farbe: Bunt

Marke: Beachals

Maße: L × B × H: 15 × 10 × 2 cm

12,99 €

Aktuell verfügbar

Im Shop ansehen →



Produktabbildung
Wohnbeispiel oben: KI



ARTIKEL 4695 · BL/FWEAR/BEACHALS/S10

Beachals® – Beach Sandals Design Nummer S10 – bis EU 38

Beachals S10 ist das bunte Design Nummer S10 aus der Beach-Sandals-Reihe. Herkunft: Südafrika.

Material: Perlen

Herkunft: Südafrika

Farbe: Bunt

Marke: Beachals

Maße: L × B × H: 15 × 10 × 2 cm

12,99 €

Aktuell verfügbar

Im Shop ansehen →



Produktabbildung
Wohnbeispiel oben: KI



ARTIKEL 4720 · BL/BOBUMS/TOW/GA/L

Bobums Mikrofaser L Bedrucktes Handtuch – Grüner Alien

Material: Polyester und Polyamid. Herkunft: Südafrika. Das Design sehen Sie in den Produktbildern.

Material: Polyester, Polyamide

Herkunft: Südafrika

Farbe: Bunt

Marke: Bobums

Maße: L × B × H: 80 × 130 × 0,5 cm

18,85 €

Aktuell verfügbar

Im Shop ansehen →



Produktabbildung
Wohnbeispiel oben: KI



ARTIKEL 4723 · BL/BOBUMS/TOW/SAF/L

Bobums Mikrofaser L Bedrucktes Handtuch – Südafrikanische Flagge

Material: Polyester und Polyamid. Herkunft: Südafrika. Das Design sehen Sie in den Produktbildern.

Material: Polyester, Polyamide

Herkunft: Südafrika

Farbe: Bunt

Marke: Bobums

Maße: L × B × H: 80 × 130 × 0,5 cm

18,85 €

Aktuell verfügbar

Im Shop ansehen →



Produktabbildung
Wohnbeispiel oben: KI



ARTIKEL 4716 · BL/BOBUMS/TOW/ZOO/L

Bobums Mikrofaser L Bedrucktes Handtuch – Zoo

Material: Polyester und Polyamid. Herkunft: Südafrika. Das Design sehen Sie in den Produktbildern.

Material: Polyester, Polyamide

Herkunft: Südafrika

Farbe: Bunt

Marke: Bobums

Maße: L × B × H: 80 × 130 × 0,5 cm

18,85 €

Aktuell verfügbar

Im Shop ansehen →



Produktabbildung
Wohnbeispiel oben: KI



ARTIKEL 4850 · BL/BOBUMS/TOW/XL/BPP

Bobums Mikrofaser XL Bedrucktes Handtuch – Blaues Palmenparadies

Material: Polyester und Polyamid. Herkunft: Südafrika. Das Design sehen Sie in den Produktbildern.

Material: Polyester, Polyamide

Herkunft: Südafrika

Farbe: Bunt

Marke: Bobums

Maße: L × B × H: 100 × 160 × 0,5 cm

25,35 €

Aktuell verfügbar

Im Shop ansehen →



Produktabbildung
Wohnbeispiel oben: KI



ARTIKEL 4865 · BL/BOBUMS/TOW/XL/BTS

Bobums Mikrofaser XL Bedrucktes Handtuch – Blauton-Surfbretter

Material: Polyester und Polyamid. Herkunft: Südafrika. Das Design sehen Sie in den Produktbildern.

Material: Polyester, Polyamide

Herkunft: Südafrika

Farbe: Bunt

Marke: Bobums

Maße: L × B × H: 100 × 160 × 0,5 cm

25,35 €

Aktuell verfügbar

Im Shop ansehen →



Produktabbildung
Wohnbeispiel oben: KI



ARTIKEL 4796 · BL/BOBUMS/TOW/XL/BV

Bobums Mikrofaser XL Bedrucktes Handtuch – Boots Aussicht

Material: Polyester und Polyamid. Herkunft: Südafrika. Das Design sehen Sie in den Produktbildern.

Material: Polyester, Polyamide

Herkunft: Südafrika

Farbe: Bunt

Marke: Bobums

Maße: L × B × H: 100 × 160 × 0,5 cm

25,35 €

Aktuell verfügbar

Im Shop ansehen →



Produktabbildung
Wohnbeispiel oben: KI



ARTIKEL 4817 · BL/BOBUMS/TOW/XL/DB

Bobums Mikrofaser XL Bedrucktes Handtuch – Domino-Bretter

Material: Polyester und Polyamid. Herkunft: Südafrika. Das Design sehen Sie in den Produktbildern.

Material: Polyester, Polyamide

Herkunft: Südafrika

Farbe: Bunt

Marke: Bobums

Maße: L × B × H: 100 × 160 × 0,5 cm

25,35 €

Aktuell verfügbar

Im Shop ansehen →

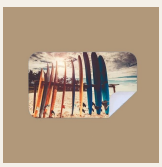

Produktabbildung
Wohnbeispiel oben: KI



ARTIKEL 4856 · BL/BOBUMS/TOW/XL/CBS

Bobums Mikrofaser XL Bedrucktes Handtuch – Farbblock-Surfbrett

Material: Polyester und Polyamid. Herkunft: Südafrika. Das Design sehen Sie in den Produktbildern.

Material: Polyester, Polyamide

Herkunft: Südafrika

Farbe: Bunt

Marke: Bobums

Maße: L × B × H: 100 × 160 × 0,5 cm

25,35 €

Aktuell verfügbar

Im Shop ansehen →



Produktabbildung
Wohnbeispiel oben: KI



ARTIKEL 4778 · BL/BOBUMS/TOW/XL/F&F

Bobums Mikrofaser XL Bedrucktes Handtuch – Flamingos & Früchte

Material: Polyester und Polyamid. Herkunft: Südafrika. Das Design sehen Sie in den Produktbildern.

Material: Polyester, Polyamide

Herkunft: Südafrika

Farbe: Bunt

Marke: Bobums

Maße: L × B × H: 100 × 160 × 0,5 cm

25,35 €

Aktuell verfügbar

Im Shop ansehen →



Produktabbildung
Wohnbeispiel oben: KI



ARTIKEL 4859 · BL/BOBUMS/TOW/XL/SLOP

Bobums Mikrofaser XL Bedrucktes Handtuch – Flip-Flops

Material: Polyester und Polyamid. Herkunft: Südafrika. Das Design sehen Sie in den Produktbildern.

Material: Polyester, Polyamide

Herkunft: Südafrika

Farbe: Bunt

Marke: Bobums

Maße: L × B × H: 100 × 160 × 0,5 cm

25,35 €

Aktuell verfügbar

Im Shop ansehen →

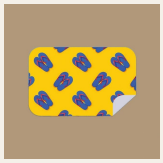

Produktabbildung
Wohnbeispiel oben: KI



ARTIKEL 4769 · BL/BOBUMS/TOW/XL/PP

Bobums Mikrofaser XL Bedrucktes Handtuch – Gemusterte Kiefern

Material: Polyester und Polyamid. Herkunft: Südafrika. Das Design sehen Sie in den Produktbildern.

Material: Polyester, Polyamide

Herkunft: Südafrika

Farbe: Bunt

Marke: Bobums

Maße: L × B × H: 100 × 160 × 0,5 cm

25,35 €

Aktuell verfügbar

Im Shop ansehen →

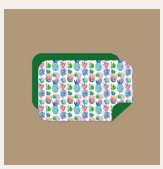

Produktabbildung
Wohnbeispiel oben: KI



ARTIKEL 4799 · BL/BOBUMS/TOW/XL/KP

Bobums Mikrofaser XL Bedrucktes Handtuch – Geparkter Kombi

Material: Polyester und Polyamid. Herkunft: Südafrika. Das Design sehen Sie in den Produktbildern.

Material: Polyester, Polyamide

Herkunft: Südafrika

Farbe: Bunt

Marke: Bobums

Maße: L × B × H: 100 × 160 × 0,5 cm

25,35 €

Aktuell verfügbar

Im Shop ansehen →



Produktabbildung
Wohnbeispiel oben: KI



ARTIKEL 4846 · BL/BOBUMS/TOW/XL/CS

Bobums Mikrofaser XL Bedrucktes Handtuch – Gerippt Cooler Hai

Material: Polyester und Polyamid. Herkunft: Südafrika. Das Design sehen Sie in den Produktbildern.

Material: Polyester, Polyamide

Herkunft: Südafrika

Farbe: Bunt

Marke: Bobums

Maße: L × B × H: 100 × 160 × 0,5 cm

25,35 €

Aktuell verfügbar

Im Shop ansehen →



Produktabbildung
Wohnbeispiel oben: KI



ARTIKEL 4766 · BL/BOBUMS/TOW/XL/HP

Bobums Mikrofaser XL Bedrucktes Handtuch – Gerippt Hot Palms

Geripptes Mikrofaser-Handtuch von Bobums im bunten Design „Hot Palms“ – für Strand, Pool und Reise.

Material: Polyester, Polyamide

Herkunft: Südafrika

Farbe: Bunt

Marke: Bobums

Maße: L × B × H: 100 × 160 × 0,5 cm

25,35 €

Aktuell verfügbar

Im Shop ansehen →



Produktabbildung
Wohnbeispiel oben: KI



ARTIKEL 4805 · BL/BOBUMS/TOW/XL/G&YP

Bobums Mikrofaser XL Bedrucktes Handtuch – Grün & Gelbe Kiefern

Material: Polyester und Polyamid. Herkunft: Südafrika. Das Design sehen Sie in den Produktbildern.

Material: Polyester, Polyamide

Herkunft: Südafrika

Farbe: Bunt

Marke: Bobums

Maße: L × B × H: 100 × 160 × 0,5 cm

25,35 €

Aktuell verfügbar

Im Shop ansehen →



Produktabbildung
Wohnbeispiel oben: KI



ARTIKEL 4843 · BL/BOBUMS/TOW/XL/GREENP

Bobums Mikrofaser XL Bedrucktes Handtuch – Grüne Palmen

Material: Polyester und Polyamid. Herkunft: Südafrika. Das Design sehen Sie in den Produktbildern.

Material: Polyester, Polyamide

Herkunft: Südafrika

Farbe: Bunt

Marke: Bobums

Maße: L × B × H: 100 × 160 × 0,5 cm

25,35 €

Aktuell verfügbar

Im Shop ansehen →

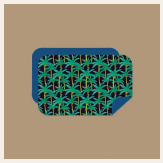

Produktabbildung
Wohnbeispiel oben: KI



ARTIKEL 4862 · BL/BOBUMS/TOW/XL/GF

Bobums Mikrofaser XL Bedrucktes Handtuch – Grüner Fisch

Material: Polyester und Polyamid. Herkunft: Südafrika. Das Design sehen Sie in den Produktbildern.

Material: Polyester, Polyamide

Herkunft: Südafrika

Farbe: Bunt

Marke: Bobums

Maße: L × B × H: 100 × 160 × 0,5 cm

25,35 €

Aktuell verfügbar

Im Shop ansehen →



Produktabbildung
Wohnbeispiel oben: KI



ARTIKEL 4754 · BL/BOBUMS/TOW/XL/HS

Bobums Mikrofaser XL Bedrucktes Handtuch – Hello Summer

Material: Polyester und Polyamid. Herkunft: Südafrika. Das Design sehen Sie in den Produktbildern.

Material: Polyester, Polyamide

Herkunft: Südafrika

Farbe: Bunt

Marke: Bobums

Maße: L × B × H: 100 × 160 × 0,5 cm

25,35 €

Aktuell verfügbar

Im Shop ansehen →

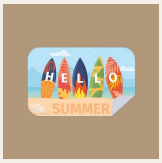

Produktabbildung
Wohnbeispiel oben: KI



ARTIKEL 4763 · BL/BOBUMS/TOW/XL/HC

Bobums Mikrofaser XL Bedrucktes Handtuch – Herz-Bonbons

Material: Polyester und Polyamid. Herkunft: Südafrika. Das Design sehen Sie in den Produktbildern.

Material: Polyester, Polyamide

Herkunft: Südafrika

Farbe: Bunt

Marke: Bobums

Maße: L × B × H: 100 × 160 × 0,5 cm

25,35 €

Aktuell verfügbar

Im Shop ansehen →



Produktabbildung
Wohnbeispiel oben: KI



ARTIKEL 4745 · BL/BOBUMS/TOW/XL/LCK

Bobums Mikrofaser XL Bedrucktes Handtuch – Kaleidoskop der Leopardenfarben

Material: Polyester und Polyamid. Herkunft: Südafrika. Das Design sehen Sie in den Produktbildern.

Material: Polyester, Polyamide

Herkunft: Südafrika

Farbe: Bunt

Marke: Bobums

Maße: L × B × H: 100 × 160 × 0,5 cm

25,35 €

Aktuell verfügbar

Im Shop ansehen →



Produktabbildung
Wohnbeispiel oben: KI



ARTIKEL 4748 · BL/BOBUMS/TOW/XL/LCKE

Bobums Mikrofaser XL Bedrucktes Handtuch – Kaleidoskop der Löwenfarben

Material: Polyester und Polyamid. Herkunft: Südafrika. Das Design sehen Sie in den Produktbildern.

Material: Polyester, Polyamide

Herkunft: Südafrika

Farbe: Bunt

Marke: Bobums

Maße: L × B × H: 100 × 160 × 0,5 cm

25,35 €

Aktuell verfügbar

Im Shop ansehen →



Produktabbildung
Wohnbeispiel oben: KI



ARTIKEL 4814 · BL/BOBUMS/TOW/XL/CPA

Bobums Mikrofaser XL Bedrucktes Handtuch – Kirsche-Birne-Apfel

Material: Polyester und Polyamid. Herkunft: Südafrika. Das Design sehen Sie in den Produktbildern.

Material: Polyester, Polyamide

Herkunft: Südafrika

Farbe: Bunt

Marke: Bobums

Maße: L × B × H: 100 × 160 × 0,5 cm

25,35 €

Aktuell verfügbar

Im Shop ansehen →



Produktabbildung
Wohnbeispiel oben: KI



ARTIKEL 4808 · BL/BOBUMS/TOW/XL/MACA

Bobums Mikrofaser XL Bedrucktes Handtuch – Macaroon

Material: Polyester und Polyamid. Herkunft: Südafrika. Das Design sehen Sie in den Produktbildern.

Material: Polyester, Polyamide

Herkunft: Südafrika

Farbe: Bunt

Marke: Bobums

Maße: L × B × H: 100 × 160 × 0,5 cm

25,35 €

Aktuell verfügbar

Im Shop ansehen →



Produktabbildung
Wohnbeispiel oben: KI



ARTIKEL 4811 · BL/BOBUMS/TOW/XL/FSS

Bobums Mikrofaser XL Bedrucktes Handtuch – Obstsalat

Material: Polyester und Polyamid. Herkunft: Südafrika. Das Design sehen Sie in den Produktbildern.

Material: Polyester, Polyamide

Herkunft: Südafrika

Farbe: Bunt

Marke: Bobums

Maße: L × B × H: 100 × 160 × 0,5 cm

25,35 €

Aktuell verfügbar

Im Shop ansehen →



Produktabbildung
Wohnbeispiel oben: KI



ARTIKEL 4781 · BL/BOBUMS/TOW/XL/PF

Bobums Mikrofaser XL Bedrucktes Handtuch – Panda Spaß

Material: Polyester und Polyamid. Herkunft: Südafrika. Das Design sehen Sie in den Produktbildern.

Material: Polyester, Polyamide

Herkunft: Südafrika

Farbe: Bunt

Marke: Bobums

Maße: L × B × H: 100 × 160 × 0,5 cm

25,35 €

Aktuell verfügbar

Im Shop ansehen →



Produktabbildung
Wohnbeispiel oben: KI



ARTIKEL 4775 · BL/BOBUMS/TOW/XL/PWT

Bobums Mikrofaser XL Bedrucktes Handtuch – Pastellfarbene Wandtextur

Material: Polyester und Polyamid. Herkunft: Südafrika. Das Design sehen Sie in den Produktbildern.

Material: Polyester, Polyamide

Herkunft: Südafrika

Farbe: Bunt

Marke: Bobums

Maße: L × B × H: 100 × 160 × 0,5 cm

25,35 €

Aktuell verfügbar

Im Shop ansehen →



Produktabbildung
Wohnbeispiel oben: KI



ARTIKEL 4751 · BL/BOBUMS/TOW/XL/PENG

Bobums Mikrofaser XL Bedrucktes Handtuch – Pinguin

Material: Polyester und Polyamid. Herkunft: Südafrika. Das Design sehen Sie in den Produktbildern.

Material: Polyester, Polyamide

Herkunft: Südafrika

Farbe: Bunt

Marke: Bobums

Maße: L × B × H: 100 × 160 × 0,5 cm

25,35 €

Aktuell verfügbar

Im Shop ansehen →

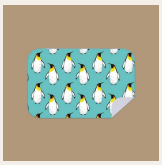

Produktabbildung
Wohnbeispiel oben: KI



ARTIKEL 4762 · BL/BOBUMS/TOW/XL/LP

Bobums Mikrofaser XL Bedrucktes Handtuch – Pink Pineapple

Material: Polyester und Polyamid. Herkunft: Südafrika. Das Design sehen Sie in den Produktbildern.

Material: Polyester, Polyamide

Herkunft: Südafrika

Farbe: Bunt

Marke: Bobums

Maße: L × B × H: 100 × 160 × 0,5 cm

25,35 €

Aktuell verfügbar

Im Shop ansehen →



Produktabbildung
Wohnbeispiel oben: KI



ARTIKEL 4772 · BL/BOBUMS/TOW/XL/PS

Bobums Mikrofaser XL Bedrucktes Handtuch – Pizzastück

Material: Polyester und Polyamid. Herkunft: Südafrika. Das Design sehen Sie in den Produktbildern.

Material: Polyester, Polyamide

Herkunft: Südafrika

Farbe: Bunt

Marke: Bobums

Maße: L × B × H: 100 × 160 × 0,5 cm

25,35 €

Aktuell verfügbar

Im Shop ansehen →



Produktabbildung
Wohnbeispiel oben: KI



ARTIKEL 4853 · BL/BOBUMS/TOW/XL/RAINS

Bobums Mikrofaser XL Bedrucktes Handtuch – Regenbogenschöpfer

Material: Polyester und Polyamid. Herkunft: Südafrika. Das Design sehen Sie in den Produktbildern.

Material: Polyester, Polyamide

Herkunft: Südafrika

Farbe: Bunt

Marke: Bobums

Maße: L × B × H: 100 × 160 × 0,5 cm

25,35 €

Aktuell verfügbar

Im Shop ansehen →



Produktabbildung
Wohnbeispiel oben: KI



ARTIKEL 4793 · BL/BOBUMS/TOW/XL/STINGS

Bobums Mikrofaser XL Bedrucktes Handtuch – Rochenmeere

Material: Polyester und Polyamid. Herkunft: Südafrika. Das Design sehen Sie in den Produktbildern.

Material: Polyester, Polyamide

Herkunft: Südafrika

Farbe: Bunt

Marke: Bobums

Maße: L × B × H: 100 × 160 × 0,5 cm

25,35 €

Aktuell verfügbar

Im Shop ansehen →

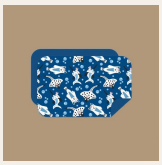

Produktabbildung
Wohnbeispiel oben: KI



ARTIKEL 4784 · BL/BOBUMS/TOW/XL/PINKS

Bobums Mikrofaser XL Bedrucktes Handtuch – Rosa Sonnenbrille

Material: Polyester und Polyamid. Herkunft: Südafrika. Das Design sehen Sie in den Produktbildern.

Material: Polyester, Polyamide

Herkunft: Südafrika

Farbe: Bunt

Marke: Bobums

Maße: L × B × H: 100 × 160 × 0,5 cm

25,35 €

Aktuell verfügbar

Im Shop ansehen →



Produktabbildung
Wohnbeispiel oben: KI



ARTIKEL 4802 · BL/BOBUMS/TOW/XL/TM

Bobums Mikrofaser XL Bedrucktes Handtuch – Schatzkarte

Material: Polyester und Polyamid. Herkunft: Südafrika. Das Design sehen Sie in den Produktbildern.

Material: Polyester, Polyamide

Herkunft: Südafrika

Farbe: Bunt

Marke: Bobums

Maße: L × B × H: 100 × 160 × 0,5 cm

25,35 €

Aktuell verfügbar

Im Shop ansehen →



Produktabbildung
Wohnbeispiel oben: KI



ARTIKEL 4757 · BL/BOBUMS/TOW/XL/SP

Bobums Mikrofaser XL Bedrucktes Handtuch – Surfboard Padel

Material: Polyester und Polyamid. Herkunft: Südafrika. Das Design sehen Sie in den Produktbildern.

Material: Polyester, Polyamide

Herkunft: Südafrika

Farbe: Bunt

Marke: Bobums

Maße: L × B × H: 100 × 160 × 0,5 cm

25,35 €

Aktuell verfügbar

Im Shop ansehen →



Produktabbildung
Wohnbeispiel oben: KI



ARTIKEL 4790 · BL/BOBUMS/TOW/XL/APS

Bobums Mikrofaser XL Bedrucktes Handtuch – Tierdruck klein

Material: Polyester und Polyamid. Herkunft: Südafrika. Das Design sehen Sie in den Produktbildern.

Material: Polyester, Polyamide

Herkunft: Südafrika

Farbe: Bunt

Marke: Bobums

Maße: L × B × H: 100 × 160 × 0,5 cm

25,35 €

Aktuell verfügbar

Im Shop ansehen →



Produktabbildung
Wohnbeispiel oben: KI





Produktabbildung
Wohnbeispiel oben: KI

ARTIKEL 1334 · HL/DEC/THR/BW

Hochwertiger Baumwoll-Überwurf aus 100 % Bio-Baumwolle – Grau/Weiß

Dieser Baumwoll-Überwurf aus Bio-Baumwolle besteht laut Produktangaben aus 100 % Bio-Baumwolle. Herkunft: Südafrika.

Material: Baumwolle

Herkunft: Südafrika

Farbe: Grau

Maße: L × B × H: 240 × 145 × 2 cm

135,00 €

Aktuell verfügbar

Im Shop ansehen →





Produktabbildung
Wohnbeispiel oben: KI

ARTIKEL 1258 · HL/CUSH/BEAD/BERG

Kissenbezug mit Perlen bestickt – Beige mit rotem Ornament

Ein bestickter Kissenbezug mit Perlen setzt durch Farbe und Oberflächenstruktur einen Akzent auf Sofa, Sessel oder Bett. Herkunft: Südafrika.

Material: Baumwolle

Herkunft: Südafrika

Farbe: Beige

Maße: L × B × H: 46 × 46 × 1 cm

189,00 €

Aktuell verfügbar

Im Shop ansehen →



ARTIKEL 1259 · HL/CUSH/BEAD/GY

Kissenbezug mit Perlen bestickt – Grün mit gelbem Ornament

Ein bestickter Kissenbezug mit Perlen setzt durch Farbe und Oberflächenstruktur einen Akzent auf Sofa, Sessel oder Bett. Herkunft: Südafrika.

Material: Baumwolle

Herkunft: Südafrika

Farbe: Grün

Maße: L × B × H: 46 × 35 × 1 cm

189,00 €

Aktuell verfügbar

Im Shop ansehen →



Produktabbildung
Wohnbeispiel oben: KI

10

Schmuck



Kleine Details. Große Wirkung.

Schmuckstücke mit Materialkontrasten und individueller Handschrift.

19 Produktfamilien



ARTIKEL 4707 · JEW/JEWS/EAR/CMEHH

Jewelseed – Ohrringe – Colour Me Happy Huggies

Jewelseed – Colour Me Happy Huggies. Leichte, handgefertigte Ohrringe aus Polymer Clay (Polymerton) mit hypoallergenen Ohrsteckern aus Edelstahl. Jedes Paar ist durch die handgefertigte Farb- und Mustergestaltung individuell.

Material: Polymer Clay (Polymerton), Edelstahl

Herkunft: Südafrika

Maße: L × B × H: 2 × 1 × 1 cm

59,00 €

Aktuell verfügbar

Im Shop ansehen →



Produktabbildung
Wohnbeispiel oben: KI



ARTIKEL 4713 · JEW/JEWS/EAR/GOLDAH

Jewelseed – Ohrringe – Gold Abstrakt Gehämmert

Jewelseed – Gold Abstrakt Gehämmert. Leichte, handgefertigte Ohrringe aus Polymer Clay (Polymerton) mit hypoallergenen Ohrsteckern aus Edelstahl. Jedes Paar ist durch die handgefertigte Farb- und Mustergestaltung individuell.

Material: Polymer Clay (Polymerton), Edelstahl

Herkunft: Südafrika

Maße: L × B × H: 5 × 2,7 × 0,3 cm

69,00 €

Aktuell verfügbar

Im Shop ansehen →

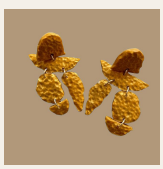

Produktabbildung
Wohnbeispiel oben: KI



ARTIKEL 4704 · JEW/JEWS/EAR/OTHOOP

Jewelseed – Ohrringe – Offwhite Gedrehter Reifen

Jewelseed – Offwhite Gedrehter Reifen. Leichte, handgefertigte Ohrringe aus Polymer Clay (Polymerton) mit hypoallergenen Ohrsteckern aus Edelstahl. Jedes Paar ist durch die handgefertigte Farb- und Mustergestaltung individuell.

Material: Polymer Clay (Polymerton), Edelstahl

Herkunft: Südafrika

Maße: L × B × H: 3 × 3,2 × 1,2 cm

65,00 €

Aktuell verfügbar

Im Shop ansehen →



Produktabbildung
Wohnbeispiel oben: KI



ARTIKEL 4701 · JEW/JEWS/EAR/GLORY

Jewelseed – Ohrringe – Ruhm

Jewelseed – Ruhm. Leichte, handgefertigte Ohrringe aus Polymer Clay (Polymerton) mit hypoallergenen Ohrsteckern aus Edelstahl. Jedes Paar ist durch die handgefertigte Farb- und Mustergestaltung individuell.

Material: Polymer Clay (Polymerton), Edelstahl

Herkunft: Südafrika

Maße: L × B × H: 2,7 × 0,8 × 0,8 cm

59,00 €

Aktuell verfügbar

Im Shop ansehen →



Produktabbildung
Wohnbeispiel oben: KI



ARTIKEL 4710 · JEW/JEWS/EAR/ZEBH

Jewelseed – Ohrringe – Zebra Huggies

Jewelseed – Zebra Huggies. Leichte, handgefertigte Ohrringe aus Polymer Clay (Polymerton) mit hypoallergenen Ohrsteckern aus Edelstahl. Jedes Paar ist durch die handgefertigte Farb- und Mustergestaltung individuell.

Material: Polymer Clay (Polymerton), Edelstahl

Herkunft: Südafrika

Maße: L × B × H: 3,7 × 1,8 × 0,5 cm

49,00 €

Aktuell verfügbar

Im Shop ansehen →



Produktabbildung
Wohnbeispiel oben: KI



ARTIKEL 1793 · JEW/MM/BRA/E/N/W

Mulberry Mongoose – Elefanten-Armband Navy – Damen

Das Elefanten-Armband Navy für Damen gehört zur Schmuckkollektion von Mulberry Mongoose aus Sambia. Herkunft: Sambia.

Material: Schlingendraht

Herkunft: Sambia

Farbe: Blau

Marke: Mulberry Mongoose

Maße: L × B × H: 18 × 8 × 3 cm

54,00 €

Aktuell verfügbar

Im Shop ansehen →



Produktabbildung
Wohnbeispiel oben: KI



ARTIKEL 1754 · JEW/MM/BRA/E/N/M

Mulberry Mongoose – Elefanten-Armband Navy – Herren

Das Elefanten-Armband Navy für Herren gehört zur Schmuckkollektion von Mulberry Mongoose aus Sambia. Herkunft: Sambia.

Material: Schlingendraht

Herkunft: Sambia

Farbe: Blau

Marke: Mulberry Mongoose

Maße: L × B × H: 22 × 8 × 3 cm

54,00 €

Aktuell verfügbar

Im Shop ansehen →

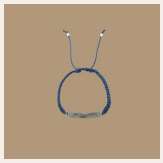

Produktabbildung
Wohnbeispiel oben: KI



ARTIKEL 1737 · JEW/MM/NEC/PRL/W

Mulberry Mongoose – Halskette aus Schlingendraht mit weißen Perlen

Mulberry Mongoose – Halskette aus Schlingendraht mit weißen Perlen.

Material: Schlingendraht

Herkunft: Sambia

Farbe: Weiß

Marke: Mulberry Mongoose

Maße: L × B × H: 47 × 10 × 3 cm

127,00 €

Aktuell verfügbar

Im Shop ansehen →



Produktabbildung
Wohnbeispiel oben: KI



ARTIKEL 1739 · JEW/MM/NEC/T/W

Mulberry Mongoose – Halskette aus türkisfarbenen Schlingendrahtgliedern

Mulberry Mongoose – Halskette aus türkisfarbenen Schlingendrahtgliedern.

Material: Schlingendraht

Herkunft: Sambia

Farbe: Türkis

Marke: Mulberry Mongoose

Maße: L × B × H: 49 × 10 × 3 cm

102,00 €

Aktuell verfügbar

Im Shop ansehen →



Produktabbildung
Wohnbeispiel oben: KI

ARTIKEL 4020 · JEW/MM/NEC/VI/LL/W

Mulberry Mongoose – Halskette mit Kaurischnecke & Lapislazuli

Die Halskette mit Kaurischnecke von Mulberry Mongoose verbindet Kaurischnecke, Lapislazuli und Schlingendraht. Herkunft: Sambia.

Material: Kaurischnecke, Lapislazuli, Schlingendraht

Herkunft: Sambia

Marke: Mulberry Mongoose

Maße: L × B × H: 58 × 10 × 3 cm

65,00 €

Aktuell verfügbar

Im Shop ansehen →



Produktabbildung
Wohnbeispiel oben: KI



ARTIKEL 4017 · JEW/MM/NEC/VI/W

Mulberry Mongoose – Halskette mit pflanzlichem Elfenbein & Kupfer

Diese Halskette mit pflanzlichem Elfenbein von Mulberry Mongoose kombiniert Kupfer und Schlingendraht. Herkunft: Sambia.

Material: Kupfer, Pflanzliches Elfenbein, Schlingendraht

Herkunft: Sambia

Marke: Mulberry Mongoose

Maße: L × B × H: 58 × 10 × 3 cm

65,00 €

Aktuell verfügbar

Im Shop ansehen →



Produktabbildung
Wohnbeispiel oben: KI



ARTIKEL 4013 · JEW/MM/NEC/VI/TU/W

Mulberry Mongoose – Halskette mit pflanzlichem Elfenbein, Kupfer & Türkis

Diese Halskette mit pflanzlichem Elfenbein von Mulberry Mongoose kombiniert Kupfer, Türkis und Schlingendraht. Herkunft: Sambia.

Material: Kupfer, Pflanzliches Elfenbein, Schlingendraht, Türkis

Herkunft: Sambia

Marke: Mulberry Mongoose

Maße: L × B × H: 58 × 10 × 3 cm

65,00 €

Aktuell verfügbar

Im Shop ansehen →

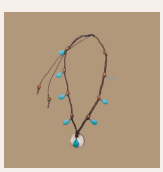

Produktabbildung
Wohnbeispiel oben: KI



ARTIKEL 1741 · JEW/MM/NEC/CL/W

Mulberry Mongoose – Klassische Schlingendraht-Halskette

Mulberry Mongoose – Klassische Schlingendraht-Halskette.

Material: Schlingendraht

Herkunft: Sambia

Farbe: Weiß

Marke: Mulberry Mongoose

Maße: L × B × H: 48 × 10 × 3 cm

83,00 €

Aktuell verfügbar

Im Shop ansehen →



Produktabbildung
Wohnbeispiel oben: KI



ARTIKEL 1735 · JEW/MM/NEC/CON/W

Mulberry Mongoose – Konzentrische Schlingenkreis-Halskette

Mulberry Mongoose – Konzentrische Schlingenkreis-Halskette.

Material: Schlingendraht

Herkunft: Sambia

Farbe: Bunt

Marke: Mulberry Mongoose

Maße: L × B × H: 50 × 10 × 3 cm

117,00 €

Aktuell verfügbar

Im Shop ansehen →

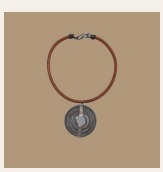

Produktabbildung
Wohnbeispiel oben: KI



ARTIKEL 1725 · JEW/MM/NEC/IV/W

Mulberry Mongoose – Nashornschlingendraht-Halskette

Die Mulberry Mongoose Nashornschlingendraht-Halskette ist ein Schmuckstück aus Sambia. Herkunft: Sambia.

Material: Schlingendraht

Herkunft: Sambia

Farbe: Elfenbein

Marke: Mulberry Mongoose

Maße: L × B × H: 48 × 10 × 3 cm

139,00 €

Aktuell verfügbar

Im Shop ansehen →



Produktabbildung
Wohnbeispiel oben: KI



ARTIKEL 1747 · JEW/MM/BRA/PA/B/M

Mulberry Mongoose – Schlingendrahtarmband aus Paracord in schwarz (Herren)

Mulberry Mongoose – Schlingendrahtarmband aus Paracord in schwarz (Herren).

Material: Schlingendraht

Herkunft: Sambia

Farbe: Schwarz

Marke: Mulberry Mongoose

Maße: L × B × H: 23 × 8 × 3 cm

58,65 €

Aktuell verfügbar

Im Shop ansehen →



Produktabbildung
Wohnbeispiel oben: KI



ARTIKEL 1745 · JEW/MM/BRA/M

Mulberry Mongoose – Schlingendrahtarmband schlichtes Braun (Herren)

Mulberry Mongoose – Schlingendrahtarmband schlichtes Braun (Herren).

Material: Schlingendraht

Herkunft: Sambia

Farbe: Braun

Marke: Mulberry Mongoose

Maße: L × B × H: 23 × 8 × 3 cm

69,00 €

Aktuell verfügbar

Im Shop ansehen →



Produktabbildung
Wohnbeispiel oben: KI

ARTIKEL 1751 · JEW/MM/BRA/T/W

Mulberry Mongoose – Türkis-Schlingendraht-Armband – Damen



Das Türkis-Schlingendraht-Armband von Mulberry Mongoose ist die Damen-Ausführung in der Farbvariante Türkis. Herkunft: Sambia.

Material: Schlingendraht

Herkunft: Sambia

Farbe: Türkis

Marke: Mulberry Mongoose

Maße: L × B × H: 20 × 8 × 3 cm

71,00 €

Aktuell verfügbar

Im Shop ansehen →



Produktabbildung
Wohnbeispiel oben: KI



ARTIKEL 1731 · JEW/MM/NEC/ZAM/W

Mulberry Mongoose – Zambesi Halskette

Mulberry Mongoose – Zambesi Halskette.

Material: Schlingendraht

Herkunft: Sambia

Farbe: Bunt

Marke: Mulberry Mongoose

Maße: L × B × H: 95 × 10 × 3 cm

124,00 €

Aktuell verfügbar

Im Shop ansehen →



Produktabbildung
Wohnbeispiel oben: KI

11

Leder & Taschen



Begleiter mit Charakter.

Taschen und Lederaccessoires in verschiedenen Ausführungen.

11 Produktfamilien



ARTIKEL 14106 · ARC/HAROSFOLD/14106

HAROLD'S Fold Handbag Clutch (L)

HAROLD’S Fold Handbag Clutch (L).

Material: gewachstes 100% pflanzlich gegerbtes Rindleder

Herkunft: Deutschland

Marke: HAROLD'S

Maße: L × B × H: 26 × 2 × 18,5 cm

11 Varianten; Ausführungen und Preise in der Variantenübersicht ab S. 247.

ab 129,00 €

Verfügbarkeit je Variante

Im Shop ansehen →



Produktabbildung
Wohnbeispiel oben: KI



ARTIKEL 13978 · ARC/HAROSFOLD/13978

HAROLD'S Fold Handbag Clutch (M)

HAROLD’S Fold Handbag Clutch (M).

Material: gewachstes 100% pflanzlich gegerbtes Rindleder

Herkunft: Indien

Marke: HAROLD'S

Maße: L × B × H: 20,5 × 1,5 × 13 cm

11 Varianten; Ausführungen und Preise in der Variantenübersicht ab S. 247.

ab 89,00 €

Verfügbarkeit je Variante

Im Shop ansehen →

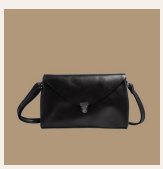

Produktabbildung
Wohnbeispiel oben: KI



ARTIKEL 14090 · ARC/HAROSFOLD/14090

HAROLD'S Fold Handbag Clutch (S)

HAROLD’S Fold Handbag Clutch (S).

Material: gewachstes 100% pflanzlich gegerbtes Rindleder

Herkunft: Indien

Marke: HAROLD'S

Maße: L × B × H: 18,5 × 1,5 × 10,5 cm

11 Varianten; Ausführungen und Preise in der Variantenübersicht ab S. 247.

ab 75,00 €

Verfügbarkeit je Variante

Im Shop ansehen →



Produktabbildung
Wohnbeispiel oben: KI



ARTIKEL 13968 · ARC/HAROSSHOP/13968

HAROLD's Shopping Bag Caugio

Caugio Shopping Bag von HAROLD’S aus pflanzlich gegerbtem Rindleder. Innenfutter aus indigofarbenem Baumwoll-Jeansstoff und unterteiltes Hauptfach mit Reißverschlussfächern und Steckfach.

Material: gewachstes 100% pflanzlich gegerbtes Rindleder lining: Jeansstoff aus Baumwolle

Herkunft: Indien

Marke: HAROLD'S

Maße: L × B × H: 34 × 6 × 36 cm

8 Varianten; Ausführungen und Preise in der Variantenübersicht ab S. 247.

ab 129,00 €

Verfügbarkeit je Variante

Im Shop ansehen →



Produktabbildung
Wohnbeispiel oben: KI



ARTIKEL 1252 · LG/WAL/QD/BIC

MATBLAC – Braun/Schwarze Quickdraw Brieftasche aus Leder

MATBLAC – Braun/Schwarze Quickdraw Brieftasche aus Leder.

Material: Leder

Herkunft: Südafrika

Farbe: Braun

Marke: MATBLAC

Maße: L × B × H: 10 × 6 × 0,8 cm

99,00 €

Aktuell verfügbar

Im Shop ansehen →



Produktabbildung
Wohnbeispiel oben: KI



ARTIKEL 1248 · LG/WAL/BW/BR

MATBLAC – Braune Leder Brieftasche mit Magnetverschluss

MATBLAC – Braune Leder Brieftasche mit Magnetverschluss.

Material: Leder

Herkunft: Südafrika

Farbe: Braun

Marke: MATBLAC

Maße: L × B × H: 11,5 × 8,5 × 0,8 cm

180,00 €

Aktuell verfügbar

Im Shop ansehen →



Produktabbildung
Wohnbeispiel oben: KI



ARTIKEL 1251 · LG/WAL/MW/LTD/BR

MATBLAC – Braune Lederbrieftasche mit Magnetverschluss (Limited Edition)

MATBLAC – Braune Lederbrieftasche mit Magnetverschluss (Limited Edition).

Material: Leder

Herkunft: Südafrika

Farbe: Braun

Marke: MATBLAC

Maße: L × B × H: 11,5 × 8,5 × 0,8 cm

225,00 €

Aktuell verfügbar

Im Shop ansehen →



Produktabbildung
Wohnbeispiel oben: KI



ARTIKEL 1249 · LG/WAL/QD/BR

MATBLAC – Braune Quickdraw Brieftasche aus Leder

MATBLAC – Braune Quickdraw Brieftasche aus Leder.

Material: Leder

Herkunft: Südafrika

Farbe: Braun

Marke: MATBLAC

Maße: L × B × H: 10 × 6 × 0,8 cm

99,00 €

Aktuell verfügbar

Im Shop ansehen →



Produktabbildung
Wohnbeispiel oben: KI



ARTIKEL 1095 · LG/WAL/MW/BL

MATBLAC – Schwarze Leder Brieftasche mit Magnetverschluss

MATBLAC – Schwarze Leder Brieftasche mit Magnetverschluss.

Material: Leder

Herkunft: Südafrika

Farbe: Schwarz

Marke: MATBLAC

Maße: L × B × H: 11,5 × 8,5 × 0,8 cm

180,00 €

Aktuell verfügbar

Im Shop ansehen →



Produktabbildung
Wohnbeispiel oben: KI



ARTIKEL 1250 · LG/WAL/MW/LTD/BL

MATBLAC – Schwarze Lederbrieftasche mit Magnetverschluss (Limited Edition)

MATBLAC – Schwarze Lederbrieftasche mit Magnetverschluss (Limited Edition).

Material: Leder

Herkunft: Südafrika

Farbe: Schwarz

Marke: MATBLAC

Maße: L × B × H: 11,5 × 8,5 × 0,8 cm

225,00 €

Aktuell verfügbar

Im Shop ansehen →

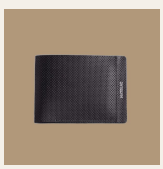

Produktabbildung
Wohnbeispiel oben: KI



ARTIKEL 8994 · LG/WAL/QD/BL

MATBLAC – Schwarze Quickdraw Brieftasche aus Leder

MATBLAC – Schwarze Quickdraw Brieftasche aus Leder.

Material: Leder

Herkunft: Südafrika

Farbe: Schwarz

Marke: MATBLAC

Maße: L × B × H: 10 × 6 × 0,8 cm

99,00 €

Aktuell verfügbar

Im Shop ansehen →



Produktabbildung
Wohnbeispiel oben: KI

12

Tischkultur & kleine Geschenke



Bewusst ausgewählte Kleinigkeiten.

Besteck, kleine Figuren und Designobjekte zum Behalten und Verschenken.

40 Produktfamilien



ARTIKEL 6815 · HL/HC/BD/BK

Buttermesser aus Knochen mit Batik-Design

Buttermesser aus Knochen mit Batik-Design – handgefertigtes dekoratives Objekt.

Material: Knochen

Herkunft: Kenia

Marke: Asango

Maße: L × B × H: 16 × 2,4 × 0,8 cm

3 Varianten; Ausführungen und Preise in der Variantenübersicht ab S. 247.

ab 9,99 €

Verfügbarkeit je Variante

Im Shop ansehen →



Produktabbildung
Wohnbeispiel oben: KI



ARTIKEL 13365 · ARC/KLEIELEFHAND/13365

Kleiner Elefant – Handgefertigte Figur – 8 × 2 × 5 cm

Seifenstein Skulptur Kleiner Elefant – handgefertigtes dekoratives Objekt.

Material: Seifenstein

Herkunft: Kenia

Maße: L × B × H: 8 × 2 × 5 cm

5 Varianten; Ausführungen und Preise in der Variantenübersicht ab S. 247.

ab 25,00 €

Verfügbarkeit je Variante

Im Shop ansehen →

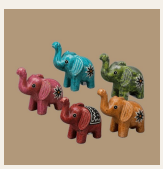

Produktabbildung
Wohnbeispiel oben: KI



ARTIKEL 13359 · ARC/KLEIHIPPHAND/13359

Kleines Hippo – Handgefertigte Figur – 8 × 3 × 7 cm

Seifenstein Skulptur Kleines Hippo – handgefertigtes dekoratives Objekt.

Material: Seifenstein

Herkunft: Kenia

Maße: L × B × H: 8 × 3 × 7 cm

5 Varianten; Ausführungen und Preise in der Variantenübersicht ab S. 247.

ab 25,00 €

Verfügbarkeit je Variante

Im Shop ansehen →



Produktabbildung
Wohnbeispiel oben: KI



ARTIKEL 11831 · BMHADOBF

Magnet Büffel – handgefertigtes afrikanisches Designobjekt (Big Five)

Magnet Büffel – handgefertigtes dekoratives Objekt.

Material: Weicher Kunststoff

Herkunft: Südafrika

Maße: L × B × H: 3 × 0,2 × 4 cm

9,99 €

Aktuell verfügbar

Im Shop ansehen →



Produktabbildung
Wohnbeispiel oben: KI



ARTIKEL 11828 · EMHADOBF

Magnet Elefant – handgefertigtes afrikanisches Designobjekt (Big Five)

Magnet Elefant – handgefertigtes dekoratives Objekt.

Material: Weicher Kunststoff

Herkunft: Südafrika

Maße: L × B × H: 3 × 0,2 × 4 cm

9,99 €

Aktuell verfügbar

Im Shop ansehen →



Produktabbildung
Wohnbeispiel oben: KI



ARTIKEL 11793 · SMHADOBF

Magnet Hai – handgefertigtes Designobjekt aus Südafrika (Marine Big Five)

Magnet Hai – handgefertigtes dekoratives Objekt.

Material: Weicher Kunststoff

Herkunft: Südafrika

Maße: L × B × H: 3 × 0,2 × 4 cm

9,99 €

Aktuell verfügbar

Im Shop ansehen →



Produktabbildung
Wohnbeispiel oben: KI



ARTIKEL 11784 · RMHADOBF

Magnet Nashorn – handgefertigtes afrikanisches Designobjekt (Big Five)

Magnet Nashorn – handgefertigtes dekoratives Objekt.

Material: Weicher Kunststoff

Herkunft: Südafrika

Maße: L × B × H: 3 × 0,2 × 4 cm

9,99 €

Aktuell verfügbar

Im Shop ansehen →



Produktabbildung
Wohnbeispiel oben: KI



ARTIKEL 11834 · MMHADOBF

Magnet-Set Affen (5er Set) – handgefertigte Designobjekte aus Südafrika

Magnet-Set Affen (5er Set) – handgefertigtes dekoratives Objekt.

Material: Weicher Kunststoff

Herkunft: Südafrika

Maße: L × B × H: 3 × 0,2 × 4 cm

19,99 €

Aktuell verfügbar

Im Shop ansehen →



Produktabbildung
Wohnbeispiel oben: KI



ARTIKEL 6821 · HL/HC/BD/WS

Olivenholz-Gewürzlöffel mit Griff im Batik-Design

Der Olivenholz-Gewürzlöffel stammt aus Kenia und verbindet eine kleine Löffelform mit einem dekorativen Griff im Batik-Design. Herkunft: Kenia.

Material: Olivenholz

Herkunft: Kenia

Marke: Asango

Maße: L × B × H: 7 × 3 × 0,6 cm

3 Varianten; Ausführungen und Preise in der Variantenübersicht ab S. 247.

ab 6,99 €

Verfügbarkeit je Variante

Im Shop ansehen →



Produktabbildung
Wohnbeispiel oben: KI



ARTIKEL 6832 · HL/HC/BD/PD

Olivenholz-Salatbesteck mit Griffen im Batik-Design mit Punkten

Dieses Olivenholz-Salatbesteck mit Punkten verbindet Olivenholz mit grafisch gestalteten Griffen im Batik-Design. Herkunft: Kenia.

Material: Olivenholz

Herkunft: Kenia

Marke: Asango

Maße: L × B × H: 28 × 8,5 × 1,8 cm

25,99 €

Aktuell verfügbar

Im Shop ansehen →



Produktabbildung
Wohnbeispiel oben: KI



ARTIKEL 6836 · HL/HC/BD/SB

Olivenholz-Salatbesteck mit Griffen im Batik-Design mit Streifen

Dieses Olivenholz-Salatbesteck mit Streifen verbindet Olivenholz mit grafisch gestalteten Griffen im Batik-Design. Herkunft: Kenia.

Material: Olivenholz

Herkunft: Kenia

Marke: Asango

Maße: L × B × H: 28 × 8,5 × 1,8 cm

25,99 €

Aktuell verfügbar

Im Shop ansehen →

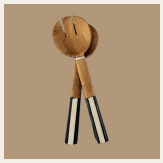

Produktabbildung
Wohnbeispiel oben: KI



ARTIKEL 6828 · HL/HC/BD/CB

Olivenholz-Salatbesteck mit Griffen im Batik-Design mit Zickzack

Dieses Olivenholz-Salatbesteck mit Zickzackmuster verbindet Olivenholz mit grafisch gestalteten Griffen im Batik-Design. Herkunft: Kenia.

Material: Olivenholz

Herkunft: Kenia

Marke: Asango

Maße: L × B × H: 28 × 8,5 × 1,8 cm

25,99 €

Aktuell verfügbar

Im Shop ansehen →



Produktabbildung
Wohnbeispiel oben: KI



ARTIKEL 11773 · RKHADO

Schlüsselanhänger Nashorn – handgefertigtes afrikanisches Designobjekt

Schlüsselanhänger Nashorn – handgefertigtes dekoratives Objekt.

Material: Perlen

Herkunft: Südafrika

Maße: L × B × H: 6 × 0,2 × 3,5 cm

9,99 €

Aktuell verfügbar

Im Shop ansehen →



Produktabbildung
Wohnbeispiel oben: KI



ARTIKEL 13326 · ARC/SPECNASH/13326

Specksteinskulptur – Nashorn – 10 × 2 × 6 cm

Kleine Nashornskulptur aus kenianischem Seifenstein. Handgefertigtes Designobjekt aus Naturstein, ca. 10 × 2 × 6 cm.

Material: Seifenstein

Herkunft: Kenia

Maße: L × B × H: 10 × 2 × 6 cm

29,00 €

Aktuell verfügbar

Im Shop ansehen →

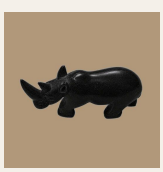

Produktabbildung
Wohnbeispiel oben: KI





Produktabbildung
Wohnbeispiel oben: KI

ARTIKEL 13329 · ARC/SPECFAMIOF/13329

Specksteinskulptur „Family of 4“ – 11 × 5 × 17 cm

Specksteinskulptur „Family of 4“ – (11 x 5 x 17cm) – handgefertigtes dekoratives Objekt.

Material: Seifenstein

Herkunft: Kenia

Maße: L × B × H: 11 × 5 × 17 cm

49,00 €

Derzeit nicht verfügbar

Im Shop ansehen →





Produktabbildung
Wohnbeispiel oben: KI

ARTIKEL 13331 · ARC/SPECFAMIOF/13331

Specksteinskulptur „Family of 5“ – 10 × 4 × 16 cm

Specksteinskulptur „Family of 5“ – (10 x 4 x 16cm) – handgefertigtes dekoratives Objekt.

Material: Seifenstein

Herkunft: Kenia

Maße: L × B × H: 10 × 4 × 16 cm

49,00 €

Aktuell verfügbar

Im Shop ansehen →



ARTIKEL 13332 · ARC/SPECFAMIOF/13332

Specksteinskulptur „Family of 5“ – 10 × 8 × 22 cm

Speckssteinskulptur „Family of 5“ – (10 x 8 x 22cm) – handgefertigtes dekoratives Objekt.

Material: Seifenstein

Herkunft: Kenia

Maße: L × B × H: 10 × 8 × 22 cm

69,00 €

Derzeit nicht verfügbar

Im Shop ansehen →

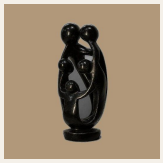

Produktabbildung
Wohnbeispiel oben: KI

ARTIKEL 16081 · ARC-2611-080

Steinvogel – Anthrazit mit Rundkopf – mit Stab – Figur ca. 10 × 5 × 5 cm · Stab 70 cm



Der reduzierte Vogelkörper verbindet einen runden Kopf mit einer fließenden Schwanzform. Vogelkörper ca. 10 × 5 × 5 cm; zugehöriger Stab ca. 70 cm.

Material: Naturstein

Ausführung: Mit Stab

Maße: L × B × H: 10 × 5 × 5 cm

29,00 €

Aktuell verfügbar

Im Shop ansehen →



Produktabbildung
Wohnbeispiel oben: KI



ARTIKEL 16077 · ARC-2611-076

Steinvogel – Blaugrauer Fächerschwanz – mit Stab – Figur ca. 10 × 5 × 5 cm · Stab 70 cm

Der reduzierte Vogelkörper verbindet einen runden Kopf mit einer fließenden Schwanzform. Vogelkörper ca. 10 × 5 × 5 cm; zugehöriger Stab ca. 70 cm.

Material: Naturstein

Ausführung: Mit Stab

Maße: L × B × H: 10 × 5 × 5 cm

29,00 €

Aktuell verfügbar

Im Shop ansehen →



Produktabbildung
Wohnbeispiel oben: KI



ARTIKEL 16075 · ARC-2611-074

Steinvogel – Blaugrauer Schwung – mit Stab – Figur ca. 10 × 5 × 5 cm · Stab 70 cm

Der reduzierte Vogelkörper verbindet einen runden Kopf mit einer fließenden Schwanzform. Vogelkörper ca. 10 × 5 × 5 cm; zugehöriger Stab ca. 70 cm.

Material: Naturstein

Ausführung: Mit Stab

Maße: L × B × H: 10 × 5 × 5 cm

29,00 €

Aktuell verfügbar

Im Shop ansehen →



Produktabbildung
Wohnbeispiel oben: KI



ARTIKEL 16084 · ARC-2611-082

Steinvogel – Braun marmoriert – mit Stab – Figur ca. 10 × 5 × 5 cm · Stab 70 cm

Der reduzierte Vogelkörper verbindet einen runden Kopf mit einer fließenden Schwanzform. Vogelkörper ca. 10 × 5 × 5 cm; zugehöriger Stab ca. 70 cm.

Material: Naturstein

Ausführung: Mit Stab

Maße: L × B × H: 10 × 5 × 5 cm

29,00 €

Aktuell verfügbar

Im Shop ansehen →



Produktabbildung
Wohnbeispiel oben: KI



ARTIKEL 16082 · ARC-2611-081

Steinvogel – Dunkelgraue Linie – mit Stab – Figur ca. 10 × 5 × 5 cm · Stab 70 cm

Der reduzierte Vogelkörper verbindet einen runden Kopf mit einer fließenden Schwanzform. Vogelkörper ca. 10 × 5 × 5 cm; zugehöriger Stab ca. 70 cm.

Material: Naturstein

Ausführung: Mit Stab

Maße: L × B × H: 10 × 5 × 5 cm

29,00 €

Aktuell verfügbar

Im Shop ansehen →



Produktabbildung
Wohnbeispiel oben: KI



ARTIKEL 16080 · ARC-2611-079

Steinvogel – Dunkler Flügelschwung – mit Stab – Figur ca. 10 × 5 × 5 cm · Stab 70 cm

Der reduzierte Vogelkörper verbindet einen runden Kopf mit einer fließenden Schwanzform. Vogelkörper ca. 10 × 5 × 5 cm; zugehöriger Stab ca. 70 cm.

Material: Naturstein

Ausführung: Mit Stab

Maße: L × B × H: 10 × 5 × 5 cm

29,00 €

Aktuell verfügbar

Im Shop ansehen →



Produktabbildung
Wohnbeispiel oben: KI



ARTIKEL 16072 · ARC-2611-071

Steinvogel – Grau gesprenkelt – mit Stab – Figur ca. 10 × 5 × 5 cm · Stab 70 cm

Der reduzierte Vogelkörper verbindet einen runden Kopf mit einer fließenden Schwanzform. Vogelkörper ca. 10 × 5 × 5 cm; zugehöriger Stab ca. 70 cm.

Material: Naturstein

Ausführung: Mit Stab

Maße: L × B × H: 10 × 5 × 5 cm

29,00 €

Derzeit nicht verfügbar

Im Shop ansehen →



Produktabbildung
Wohnbeispiel oben: KI



ARTIKEL 16073 · ARC-2611-072

Steinvogel – Graue Rundform – mit Stab – Figur ca. 10 × 5 × 5 cm · Stab 70 cm

Der reduzierte Vogelkörper verbindet einen runden Kopf mit einer fließenden Schwanzform. Vogelkörper ca. 10 × 5 × 5 cm; zugehöriger Stab ca. 70 cm.

Material: Naturstein

Ausführung: Mit Stab

Maße: L × B × H: 10 × 5 × 5 cm

29,00 €

Aktuell verfügbar

Im Shop ansehen →



Produktabbildung
Wohnbeispiel oben: KI



ARTIKEL 16071 · ARC-2611-070

Steinvogel – Grauer Flügelschwung – mit Stab – Figur ca. 10 × 5 × 5 cm · Stab 70 cm

Der reduzierte Vogelkörper verbindet einen runden Kopf mit einer fließenden Schwanzform. Vogelkörper ca. 10 × 5 × 5 cm; zugehöriger Stab ca. 70 cm.

Material: Naturstein

Ausführung: Mit Stab

Maße: L × B × H: 10 × 5 × 5 cm

29,00 €

Derzeit nicht verfügbar

Im Shop ansehen →



Produktabbildung
Wohnbeispiel oben: KI



ARTIKEL 16076 · ARC-2611-075

Steinvogel – Grauer Fächerschwanz – mit Stab – Figur ca. 10 × 5 × 5 cm · Stab 70 cm

Der reduzierte Vogelkörper verbindet einen runden Kopf mit einer fließenden Schwanzform. Vogelkörper ca. 10 × 5 × 5 cm; zugehöriger Stab ca. 70 cm.

Material: Naturstein

Ausführung: Mit Stab

Maße: L × B × H: 10 × 5 × 5 cm

29,00 €

Aktuell verfügbar

Im Shop ansehen →



Produktabbildung
Wohnbeispiel oben: KI



ARTIKEL 16086 · ARC-2611-084

Steinvogel – Grüngrau marmoriert – mit Stab – Figur ca. 10 × 5 × 5 cm · Stab 70 cm

Der reduzierte Vogelkörper verbindet einen runden Kopf mit einer fließenden Schwanzform. Vogelkörper ca. 10 × 5 × 5 cm; zugehöriger Stab ca. 70 cm.

Material: Naturstein

Ausführung: Mit Stab

Maße: L × B × H: 10 × 5 × 5 cm

29,00 €

Aktuell verfügbar

Im Shop ansehen →



Produktabbildung
Wohnbeispiel oben: KI



ARTIKEL 16078 · ARC-2611-077

Steinvogel – Hellgrau gesprenkelt – mit Stab – Figur ca. 10 × 5 × 5 cm · Stab 70 cm

Der reduzierte Vogelkörper verbindet einen runden Kopf mit einer fließenden Schwanzform. Vogelkörper ca. 10 × 5 × 5 cm; zugehöriger Stab ca. 70 cm.

Material: Naturstein

Ausführung: Mit Stab

Maße: L × B × H: 10 × 5 × 5 cm

29,00 €

Aktuell verfügbar

Im Shop ansehen →



Produktabbildung
Wohnbeispiel oben: KI



ARTIKEL 16074 · ARC-2611-073

Steinvogel – Hellgraue Linie – mit Stab – Figur ca. 10 × 5 × 5 cm · Stab 70 cm

Der reduzierte Vogelkörper verbindet einen runden Kopf mit einer fließenden Schwanzform. Vogelkörper ca. 10 × 5 × 5 cm; zugehöriger Stab ca. 70 cm.

Material: Naturstein

Ausführung: Mit Stab

Maße: L × B × H: 10 × 5 × 5 cm

29,00 €

Aktuell verfügbar

Im Shop ansehen →



Produktabbildung
Wohnbeispiel oben: KI



ARTIKEL 16079 · ARC-2611-078

Steinvogel – Schwarze Rundform – mit Stab – Figur ca. 10 × 5 × 5 cm · Stab 70 cm

Der reduzierte Vogelkörper verbindet einen runden Kopf mit einer fließenden Schwanzform. Vogelkörper ca. 10 × 5 × 5 cm; zugehöriger Stab ca. 70 cm.

Material: Naturstein

Ausführung: Mit Stab

Maße: L × B × H: 10 × 5 × 5 cm

29,00 €

Aktuell verfügbar

Im Shop ansehen →



Produktabbildung
Wohnbeispiel oben: KI



ARTIKEL 16085 · ARC-2611-083

Steinvogel – Warmer Grauton – mit Stab – Figur ca. 10 × 5 × 5 cm · Stab 70 cm

Der reduzierte Vogelkörper verbindet einen runden Kopf mit einer fließenden Schwanzform. Vogelkörper ca. 10 × 5 × 5 cm; zugehöriger Stab ca. 70 cm.

Material: Naturstein

Ausführung: Mit Stab

Maße: L × B × H: 10 × 5 × 5 cm

29,00 €

Aktuell verfügbar

Im Shop ansehen →



Produktabbildung
Wohnbeispiel oben: KI



ARTIKEL 13379 · ARC/WANDELEFGELB/13379

Wandaufhänger – Elefant (Gelb/Blau)

Wandaufhänger – Elefant (Gelb/Blau) – handgefertigtes dekoratives Objekt.

Material: Draht

Herkunft: Südafrika

Maße: L × B × H: 20 × 23 × 8 cm

27,00 €

Aktuell verfügbar

Im Shop ansehen →



Produktabbildung
Wohnbeispiel oben: KI



ARTIKEL 13382 · ARC/WANDELEFGRUE/13382

Wandaufhänger – Elefant (Grün)

Wandaufhänger – Elefant (Grün) – handgefertigtes dekoratives Objekt.

Material: Draht

Herkunft: Südafrika

Maße: L × B × H: 20 × 18 × 5 cm

27,00 €

Aktuell verfügbar

Im Shop ansehen →



Produktabbildung
Wohnbeispiel oben: KI



ARTIKEL 13381 · ARC/WANDGIRAGRUE/13381

Wandaufhänger – Giraffe (Grün)

Wandaufhänger – Giraffe (Grün) – handgefertigtes dekoratives Objekt.

Material: Draht

Herkunft: Südafrika

Maße: L × B × H: 19 × 30 × 5 cm

27,00 €

Aktuell verfügbar

Im Shop ansehen →



Produktabbildung
Wohnbeispiel oben: KI



ARTIKEL 13383 · ARC/WANDNASHHAND/13383

Wandaufhänger – Nashorn

Wandaufhänger – Nashorn – handgefertigtes dekoratives Objekt.

Material: Draht

Herkunft: Südafrika

Maße: L × B × H: 17 × 13 × 5 cm

5 Varianten; Ausführungen und Preise in der Variantenübersicht ab S. 247.

ab 27,00 €

Verfügbarkeit je Variante

Im Shop ansehen →

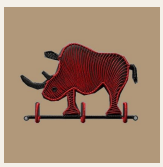

Produktabbildung
Wohnbeispiel oben: KI



ARTIKEL 4033 · TG/MT/WLL/HANG/RHN/G

Wandaufhänger – Nashorn (Grün)

Wandaufhänger – Nashorn (Grün) – handgefertigtes dekoratives Objekt.

Material: Draht

Herkunft: Südafrika

Farbe: Grün

Maße: L × B × H: 35 × 20 × 1 cm

27,00 €

Aktuell verfügbar

Im Shop ansehen →



Produktabbildung
Wohnbeispiel oben: KI



ARTIKEL 4036 · TG/MT/WLL/HANG/RHN/P

Wandaufhänger – Nashorn (Violett)

Wandaufhänger – Nashorn (Violett) – handgefertigtes dekoratives Objekt.

Material: Draht

Herkunft: Südafrika

Farbe: Lila

Maße: L × B × H: 35 × 20 × 1 cm

27,00 €

Aktuell verfügbar

Im Shop ansehen →



Produktabbildung
Wohnbeispiel oben: KI



ARTIKEL 13380 · ARC/WANDNASHVIOL/13380

Wandaufhänger – Nashorn (Violett/Gelb)

Wandaufhänger – Nashorn (Violett/Gelb) – handgefertigtes dekoratives Objekt.

Material: Draht

Herkunft: Südafrika

Maße: L × B × H: 19 × 17 × 8 cm

27,00 €

Aktuell verfügbar

Im Shop ansehen →



Produktabbildung
Wohnbeispiel oben: KI



ARTIKEL 2297 · TG/MT/WLL/HANG/BUS

Wandaufhänger – Schulbus für Kinderzimmer

Wandaufhänger – Schulbus für Kinderzimmer – handgefertigtes dekoratives Objekt.

Material: Draht

Herkunft: Südafrika

Farbe: Gelb

Maße: L × B × H: 28 × 2 × 22 cm

39,00 €

Aktuell verfügbar

Im Shop ansehen →



Produktabbildung
Wohnbeispiel oben: KI

13

Hundezubehör & Spielzeug



Freude im Alltag.

Halsbänder, Leinen, Figuren und Puzzles aus dem ARC-Sortiment.

28 Produktfamilien



ARTIKEL 1107 · TG/AL/WP/3D/ELE

Africa's Legends 3D Puzzle Elefant – Holz, Braun, 14 × 5 × 9 cm, Südafrika

Das 3D Puzzle Elefant von Africa’s Legends stellt das afrikanische Tier als räumliche Holzfigur dar. Herkunft: Südafrika.

Material: Holz

Herkunft: Südafrika

Farbe: Braun

Marke: Africas Legends

Maße: L × B × H: 14 × 5 × 9 cm

12,00 €

Aktuell verfügbar

Im Shop ansehen →



Produktabbildung
Wohnbeispiel oben: KI



ARTIKEL 1106 · TG/AL/WP/3D/CHE

Africa's Legends 3D Puzzle Gepard – Holz, Braun, 13 × 4 × 7 cm, Südafrika

Africa’s Legends 3D Puzzle Gepard – Holz, Braun, 13 × 4 × 7 cm, Südafrika.

Material: Holz

Herkunft: Südafrika

Maße: L × B × H: 13 × 4 × 7 cm

12,00 €

Aktuell verfügbar

Im Shop ansehen →



Produktabbildung
Wohnbeispiel oben: KI



ARTIKEL 1110 · TG/AL/WP/3D/GIR

Africa's Legends 3D Puzzle Giraffe – Holz, Braun, 12 × 5 × 18 cm, Südafrika

Das 3D Puzzle Giraffe von Africa’s Legends stellt das afrikanische Tier als räumliche Holzfigur dar. Herkunft: Südafrika.

Material: Holz

Herkunft: Südafrika

Farbe: Braun

Marke: Africas Legends

Maße: L × B × H: 12 × 5 × 18 cm

12,00 €

Aktuell verfügbar

Im Shop ansehen →



Produktabbildung
Wohnbeispiel oben: KI



ARTIKEL 1108 · TG/AL/WP/3D/RHN

Africa's Legends 3D Puzzle Nashorn – Holz, Braun, 13 × 4 × 7 cm, Südafrika

Das 3D Puzzle Nashorn von Africa’s Legends stellt das afrikanische Tier als räumliche Holzfigur dar. Herkunft: Südafrika.

Material: Holz

Herkunft: Südafrika

Farbe: Braun

Marke: Africas Legends

Maße: L × B × H: 13 × 4 × 7 cm

12,00 €

Aktuell verfügbar

Im Shop ansehen →



Produktabbildung
Wohnbeispiel oben: KI



ARTIKEL 1185 · PA/DOGC/BLUN/M

Hundehalsband Blue Nile – 25–35 cm

Hundehalsband Blue Nile aus Leder aus Kenia. Die Ausführung 25–35 cm lässt sich anhand des Halsumfangs Ihres Hundes auswählen.

Material: Leder

Herkunft: Kenia

Maße: L × B × H: 35 × 2,5 × 0,5 cm

52,00 €

Aktuell verfügbar

Im Shop ansehen →



Produktabbildung
Wohnbeispiel oben: KI



ARTIKEL 1184 · PA/DOGC/BLUN/L

Hundehalsband Blue Nile – 40–60 cm

Hundehalsband Blue Nile aus Leder aus Kenia. Die Ausführung 40–60 cm lässt sich anhand des Halsumfangs Ihres Hundes auswählen.

Material: Leder

Herkunft: Kenia

Maße: L × B × H: 60 × 2,5 × 0,5 cm

65,00 €

Aktuell verfügbar

Im Shop ansehen →



Produktabbildung
Wohnbeispiel oben: KI



ARTIKEL 1183 · PA/DOGC/KABA/BLU/S

Hundehalsband Kabaka Blue – 20–30 cm

Hundehalsband Kabaka Blue aus Leder aus Kenia. Die Ausführung 20–30 cm lässt sich anhand des Halsumfangs Ihres Hundes auswählen.

Material: Leder

Herkunft: Kenia

Maße: L × B × H: 30 × 2,5 × 0,5 cm

42,00 €

Aktuell verfügbar

Im Shop ansehen →



Produktabbildung
Wohnbeispiel oben: KI



ARTIKEL 1176 · PA/DOGC/KABA/NEON/M

Hundehalsband Kabaka Neon – 25–35 cm

Hundehalsband Kabaka Neon aus Leder aus Kenia. Die Ausführung 25–35 cm lässt sich anhand des Halsumfangs Ihres Hundes auswählen.

Material: Leder

Herkunft: Kenia

Maße: L × B × H: 35 × 2,5 × 0,5 cm

42,00 €

Aktuell verfügbar

Im Shop ansehen →

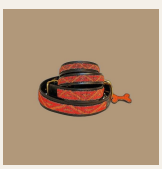

Produktabbildung
Wohnbeispiel oben: KI



ARTIKEL 1180 · PA/DOGC/KABA/PINK/L

Hundehalsband Kabaka Pink – 40–60 cm

Hundehalsband Kabaka Pink aus Leder aus Kenia. Die Ausführung 40–60 cm lässt sich anhand des Halsumfangs Ihres Hundes auswählen.

Material: Leder

Herkunft: Kenia

Maße: L × B × H: 60 × 2,5 × 0,5 cm

65,00 €

Aktuell verfügbar

Im Shop ansehen →



Produktabbildung
Wohnbeispiel oben: KI



ARTIKEL 1171 · PA/DOGC/KAMP/PINK/M

Hundehalsband Kampuri Pink – 25–35 cm

Hundehalsband Kampuri Pink aus Leder aus Kenia. Größenbereich: 25–35 cm.

Material: Leder

Herkunft: Kenia

Maße: L × B × H: 35 × 2,5 × 0,5 cm

52,00 €

Aktuell verfügbar

Im Shop ansehen →

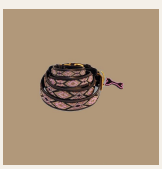

Produktabbildung
Wohnbeispiel oben: KI



ARTIKEL 1174 · PA/DOGC/KAMP/PINK/L

Hundehalsband Kampuri Pink – 40–60 cm

Hundehalsband Kampuri Pink aus Leder aus Kenia. Die Ausführung 40–60 cm lässt sich anhand des Halsumfangs Ihres Hundes auswählen.

Material: Leder

Herkunft: Kenia

Maße: L × B × H: 60 × 2,5 × 0,5 cm

65,00 €

Aktuell verfügbar

Im Shop ansehen →



Produktabbildung
Wohnbeispiel oben: KI



ARTIKEL 1173 · PA/DOGC/MAAS/S

Hundehalsband Maasai – 20–30 cm

Hundehalsband Maasai aus Leder aus Kenia. Die Ausführung 20–30 cm lässt sich anhand des Halsumfangs Ihres Hundes auswählen.

Material: Leder

Herkunft: Kenia

Maße: L × B × H: 30 × 2,5 × 0,5 cm

42,00 €

Aktuell verfügbar

Im Shop ansehen →



Produktabbildung
Wohnbeispiel oben: KI



ARTIKEL 1339 · PA/DOGC/MAAS/M

Hundehalsband Maasai – 25–35 cm

Hundehalsband Maasai aus Leder aus Kenia. Die Ausführung 25–35 cm lässt sich anhand des Halsumfangs Ihres Hundes auswählen.

Material: Leder

Herkunft: Kenia

Maße: L × B × H: 35 × 2,5 × 0,5 cm

52,00 €

Aktuell verfügbar

Im Shop ansehen →



Produktabbildung
Wohnbeispiel oben: KI



ARTIKEL 1154 · PA/DOGC/MARA/M

Hundehalsband Maragoli – 25–35 cm

Hundehalsband Maragoli aus Leder aus Kenia. Größenbereich: 25–35 cm.

Material: Leder

Herkunft: Kenia

Maße: L × B × H: 35 × 2,5 × 0,5 cm

52,00 €

Aktuell verfügbar

Im Shop ansehen →



Produktabbildung
Wohnbeispiel oben: KI



ARTIKEL 1163 · PA/DOGC/POK/RED/M

Hundehalsband PokotRed – 25–35 cm

Hundehalsband PokotRed aus Leder aus Kenia. Größenbereich: 25–35 cm.

Material: Leder

Herkunft: Kenia

Maße: L × B × H: 35 × 2,5 × 0,5 cm

52,00 €

Aktuell verfügbar

Im Shop ansehen →



Produktabbildung
Wohnbeispiel oben: KI



ARTIKEL 1169 · PA/DOGC/POK/RED/L

Hundehalsband PokotRed – 40–60 cm

Hundehalsband PokotRed aus Leder aus Kenia. Größenbereich: 40–60 cm.

Material: Leder

Herkunft: Kenia

Maße: L × B × H: 60 × 2,5 × 0,5 cm

65,00 €

Aktuell verfügbar

Im Shop ansehen →



Produktabbildung
Wohnbeispiel oben: KI



ARTIKEL 1168 · PA/DOGC/RED/MAAS/M

Hundehalsband Red Maasai – 25–35 cm

Hundehalsband Red Maasai aus Leder aus Kenia. Größenbereich: 25–35 cm.

Material: Leder

Herkunft: Kenia

Maße: L × B × H: 35 × 2,5 × 0,5 cm

52,00 €

Aktuell verfügbar

Im Shop ansehen →



Produktabbildung
Wohnbeispiel oben: KI



ARTIKEL 1166 · PA/DOGC/RED/MAAS/L

Hundehalsband Red Maasai – 40–60 cm

Hundehalsband Red Maasai aus Leder aus Kenia. Größenbereich: 40–60 cm.

Material: Leder

Herkunft: Kenia

Maße: L × B × H: 60 × 2,5 × 0,5 cm

65,00 €

Aktuell verfügbar

Im Shop ansehen →



Produktabbildung
Wohnbeispiel oben: KI



ARTIKEL 1167 · PA/DOGC/SAM/M

Hundehalsband Samburu – 25–35 cm

Hundehalsband Samburu aus Leder aus Kenia. Größenbereich: 25–35 cm.

Material: Leder

Herkunft: Kenia

Maße: L × B × H: 35 × 2,5 × 0,5 cm

52,00 €

Aktuell verfügbar

Im Shop ansehen →



Produktabbildung
Wohnbeispiel oben: KI



ARTIKEL 1160 · PA/DOGC/SAM/L

Hundehalsband Samburu – 40–60 cm

Hundehalsband Samburu aus Leder aus Kenia. Größenbereich: 40–60 cm.

Material: Leder

Herkunft: Kenia

Maße: L × B × H: 60 × 2,5 × 0,5 cm

65,00 €

Aktuell verfügbar

Im Shop ansehen →

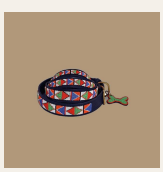

Produktabbildung
Wohnbeispiel oben: KI



ARTIKEL 1161 · PA/DOGC/SUN/S

Hundehalsband Sundowner – 20–30 cm

Hundehalsband Sundowner aus Leder aus Kenia. Größenbereich: 20–30 cm.

Material: Leder

Herkunft: Kenia

Maße: L × B × H: 30 × 2,5 × 0,5 cm

42,00 €

Aktuell verfügbar

Im Shop ansehen →



Produktabbildung
Wohnbeispiel oben: KI



ARTIKEL 1162 · PA/DOGC/SUN/M

Hundehalsband Sundowner – 25–35 cm

Hundehalsband Sundowner aus Leder aus Kenia. Größenbereich: 25–35 cm.

Material: Leder

Herkunft: Kenia

Maße: L × B × H: 35 × 2,5 × 0,5 cm

52,00 €

Aktuell verfügbar

Im Shop ansehen →



Produktabbildung
Wohnbeispiel oben: KI



ARTIKEL 1158 · PA/DOGC/SUN/L

Hundehalsband Sundowner – 40–60 cm

Hundehalsband Sundowner aus Leder aus Kenia. Größenbereich: 40–60 cm.

Material: Leder

Herkunft: Kenia

Maße: L × B × H: 60 × 2,5 × 0,5 cm

65,00 €

Aktuell verfügbar

Im Shop ansehen →



Produktabbildung
Wohnbeispiel oben: KI



ARTIKEL 1525 · TG/AL/TB/EF/MON

Ökofreunde – Affe – handgefertigte afrikanische Tierfigur

Farbe: Braun mit beigen Details.

Material: Baumwolle

Herkunft: Südafrika

Farbe: Beige, Braun

Marke: Ökofreunde

Maße: L × B × H: 14 × 9 × 19 cm

26,00 €

Aktuell verfügbar

Im Shop ansehen →



Produktabbildung
Wohnbeispiel oben: KI



ARTIKEL 1527 · TG/AL/TB/EF/ELE

Ökofreunde – Elefant – handgefertigte afrikanische Tierfigur

Farbe: Grau.

Material: Baumwolle

Herkunft: Südafrika

Farbe: Grau

Marke: Ökofreunde

Maße: L × B × H: 24 × 11 × 19 cm

26,00 €

Aktuell verfügbar

Im Shop ansehen →



Produktabbildung
Wohnbeispiel oben: KI



ARTIKEL 1526 · TG/AL/TB/EF/GIR

Ökofreunde – Giraffe – handgefertigte afrikanische Tierfigur

Farbe: Beige mit braunen Flecken.

Material: Baumwolle

Herkunft: Südafrika

Farbe: Beige, Braun

Marke: Ökofreunde

Maße: L × B × H: 10 × 8 × 19 cm

26,00 €

Aktuell verfügbar

Im Shop ansehen →



Produktabbildung
Wohnbeispiel oben: KI



ARTIKEL 1529 · TG/AL/TB/EF/LEO

Ökofreunde – Löwin – handgefertigte afrikanische Tierfigur

Farbe: Goldbraun mit cremefarbenen Details.

Material: Baumwolle

Herkunft: Südafrika

Farbe: Beige, Braun

Marke: Ökofreunde

Maße: L × B × H: 22 × 9 × 19 cm

26,00 €

Aktuell verfügbar

Im Shop ansehen →



Produktabbildung
Wohnbeispiel oben: KI



ARTIKEL 1531 · TG/AL/TB/EF/RHN

Ökofreunde – Nashornbaby – handgefertigte afrikanische Tierfigur

Farbe: Beige / Graubraun.

Material: Baumwolle

Herkunft: Südafrika

Farbe: Beige

Marke: Ökofreunde

Maße: L × B × H: 24 × 10 × 20 cm

26,00 €

Aktuell verfügbar

Im Shop ansehen →



Produktabbildung
Wohnbeispiel oben: KI

14

Ensembles & Gutscheine



Zusammen ausgewählt. Frei verschenkt.

Abgestimmte Ensembles und Gutscheine für eine persönliche Auswahl.

8 Produktfamilien



ARTIKEL 1190 · GC/ARC/100

100 € Geschenkgutschein – African Rainbow Craft

100 € Geschenkgutschein von African Rainbow Craft – freie Auswahl aus unserer kuratierten Kollektion afrikanischer Design-, Wohn- und Geschenkobjekte.

Maße: Digitaler Geschenkgutschein; Wert laut Titel.

100,00 €

Aktuell verfügbar

Im Shop ansehen →



Produktabbildung
Wohnbeispiel oben: KI



ARTIKEL 1191 · GC/ARC/200

200 € Geschenkgutschein – African Rainbow Craft

200 € Geschenkgutschein von African Rainbow Craft – freie Auswahl aus unserer kuratierten Kollektion afrikanischer Design-, Wohn- und Geschenkobjekte.

Maße: Digitaler Geschenkgutschein; Wert laut Titel.

200,00 €

Aktuell verfügbar

Im Shop ansehen →



Produktabbildung
Wohnbeispiel oben: KI



ARTIKEL 1188 · GC/ARC/25

25 € Geschenkgutschein – African Rainbow Craft

25 € Geschenkgutschein von African Rainbow Craft – freie Auswahl aus unserer kuratierten Kollektion afrikanischer Design-, Wohn- und Geschenkobjekte.

Maße: Digitaler Geschenkgutschein; Wert laut Titel.

25,00 €

Aktuell verfügbar

Im Shop ansehen →



Produktabbildung
Wohnbeispiel oben: KI



ARTIKEL 1189 · GC/ARC/50

50 € Geschenkgutschein – African Rainbow Craft

50 € Geschenkgutschein von African Rainbow Craft – freie Auswahl aus unserer kuratierten Kollektion afrikanischer Design-, Wohn- und Geschenkobjekte.

Maße: Digitaler Geschenkgutschein; Wert laut Titel.

50,00 €

Aktuell verfügbar

Im Shop ansehen →



Produktabbildung
Wohnbeispiel oben: KI



Produktabbildung

ARTIKEL 15539 · ARC-ENS-851772d4e310

Sideboard-Ensemble – Helle Akzente (2 Objekte)

Ein Rundschild und ein Perlenobjekt mit Standfuß schaffen in hellen Natur-, Weiß- oder Goldtönen einen skulpturalen Blickfang zum Aufstellen.

Material: Holz, Perlen

Herkunft: Südafrika

Ausführung: Mit Standfuß – zum Aufstellen

Maße: Maße der enthaltenen Standobjekte teilweise noch zu bestätigen.

Enthalten: 1 × Rundschild (Art. 7645).

Enthalten: 1 × Reif bestickt mit Perlen (Art. 7353).

15 % Ensemble-Vorteil; weitere Gutscheine ausgeschlossen.

108,80 €

Aktuell verfügbar

Im Shop ansehen →



Produktabbildung

ARTIKEL 15537 · ARC-ENS-8137ba1963c8

Stand-Ensemble – Geflochtene Naturtöne (2 Objekte)

Zwei handgeflochtene Makenge-Körbe mit Standfuß verbinden warme Naturtöne mit grafischen Mustern. Beide Objekte sind zum Aufstellen auf einer ebenen Fläche gedacht.

Material: Makenge-Wurzel

Herkunft: Sambia

Ausführung: Mit Standfuß – zum Aufstellen

Maße: Gesamthöhen der enthaltenen Makenge-Standobjekte noch zu bestätigen.

Enthalten: 1 × Makenge Korb (Art. 7554).

Enthalten: 1 × Makenge Korb (Art. 7552).

15 % Ensemble-Vorteil; weitere Gutscheine ausgeschlossen.

108,80 €

Aktuell verfügbar

Im Shop ansehen →



ARTIKEL 11415 · ARC/ARCDINISET/11415

Tisch-Ensemble – Holz & Batik (3 Objekte)

Warme Holzoberflächen und grafische Batikdetails ergänzen sich zu einer abgestimmten Auswahl zum Servieren und Anrichten.

Material: Holz, Olivenholz

Herkunft: Kenia, Ruanda, Südafrika

Maße: L × B × H: 55 × 35 × 18 cm

Enthalten: 1 × Zulu Servierplatte (Art. 7586).

Enthalten: 1 × Tutsi Holzschale (Art. 1338).

Enthalten: 1 × Olivenholz-Salatbesteck mit Griffen im Batik-Design mit Streifen (Art. 6836).

15 % Ensemble-Vorteil; weitere Gutscheine ausgeschlossen.

135,32 €

Aktuell verfügbar

Im Shop ansehen →



Produktabbildung
Wohnbeispiel oben: KI



ARTIKEL 15538 · ARC-ENS-8bca6ed229c1

Wohn-Ensemble – Natur & Geborgenheit (3 Objekte)

Natürliche Oberflächen und ruhige Farben verbinden diese Auswahl zu einem wohnlichen Arrangement.

Material: Baumwolle, Holz, Ilala-Palme

Herkunft: Ruanda, Simbabwe, Südafrika

Maße: Maße je Einzelprodukt; siehe verlinkte Ensemble-Seite.

Enthalten: 1 × Buhero Korb Unbemalt (Art. 7310).

Enthalten: 1 × Hochwertiger Baumwoll-Überwurf aus 100 % Bio-Baumwolle (Art. 1334).

Enthalten: 1 × Tutsi Holzschale (Art. 7582).

15 % Ensemble-Vorteil; weitere Gutscheine ausgeschlossen.

259,33 €

Aktuell verfügbar

Im Shop ansehen →



Produktabbildung
Wohnbeispiel oben: KI

Varianten & Ausführungen

Buttermesser aus Knochen mit Batik-Design

Artikel 6815 · Preise und Verfügbarkeit: Stand 26.11.2026

Triangle

SKU HL/HC/BD/BK/TRI · Variante 13038

L × B × H: 16 × 2.4 × 0.8 cm

9,99 €

verfügbar

Zickzack

SKU HL/HC/BD/BK/ZI · Variante 7079

L × B × H: 16 × 2.4 × 0.8 cm

9,99 €

verfügbar

Polka Dots

SKU HL/HC/BD/BK/PO · Variante 7077

L × B × H: 16 × 2.4 × 0.8 cm

9,99 €

verfügbar

Alle Ausführungen im Shop ansehen →

Varianten & Ausführungen

Olivenholz-Gewürzlöffel mit Griff im Batik-Design

Artikel 6821 · Preise und Verfügbarkeit: Stand 26.11.2026

Zickzack

SKU HL/HC/BD/WS/ZI · Variante 7071

L × B × H: 7 × 3 × 0.6 cm

6,99 €

verfügbar

Ying Yang

SKU HL/HC/BD/WS/YY · Variante 7069

L × B × H: 7 × 3 × 0.6 cm

6,99 €

verfügbar

Punkte

SKU HL/HC/BD/WS/PU · Variante 7067

L × B × H: 7 × 3 × 0.6 cm

6,99 €

verfügbar

Alle Ausführungen im Shop ansehen →

Varianten & Ausführungen

Kleines Hippo – Handgefertigte Figur – 8 × 3 × 7 cm

Artikel 13359 · Preise und Verfügbarkeit: Stand 26.11.2026

Blau SKU ARC/KLEIHIPPHAND/13364 · Variante 13364 L × B × H: 8 × 3 × 7 cm	25,00 € verfügbar
Rosa SKU ARC/KLEIHIPPHAND/13363 · Variante 13363 L × B × H: 8 × 3 × 7 cm	25,00 € verfügbar
Rot SKU ARC/KLEIHIPPHAND/13362 · Variante 13362 L × B × H: 8 × 3 × 7 cm	25,00 € verfügbar
Gelb SKU ARC/KLEIHIPPHAND/13361 · Variante 13361 L × B × H: 8 × 3 × 7 cm	25,00 € verfügbar
Grün SKU ARC/KLEIHIPPHAND/13360 · Variante 13360 L × B × H: 8 × 3 × 7 cm	25,00 € verfügbar

Alle Ausführungen im Shop ansehen →

Varianten & Ausführungen

Kleiner Elefant – Handgefertigte Figur – 8 × 2 × 5 cm

Artikel 13365 · Preise und Verfügbarkeit: Stand 26.11.2026

Rosa

25,00 €

SKU ARC/KLEIELEFHAND/13371 · Variante 13371

verfügbar

L × B × H: 8 × 2 × 5 cm

Blau

25,00 €

SKU ARC/KLEIELEFHAND/13370 · Variante 13370

verfügbar

L × B × H: 8 × 2 × 5 cm

Gelb

25,00 €

SKU ARC/KLEIELEFHAND/13369 · Variante 13369

nicht verfügbar

L × B × H: 8 × 2 × 5 cm

Grün

25,00 €

SKU ARC/KLEIELEFHAND/13368 · Variante 13368

verfügbar

L × B × H: 8 × 2 × 5 cm

Rot

25,00 €

SKU ARC/KLEIELEFHAND/13366 · Variante 13366

verfügbar

L × B × H: 8 × 2 × 5 cm

Alle Ausführungen im Shop ansehen →

Varianten & Ausführungen

Perlenhandwerk – Rinderkopf – ca. 46 × 30 × 10 cm

Artikel 13375 · Preise und Verfügbarkeit: Stand 26.11.2026

Weiß

119,00 €

SKU ARC/PERLRINDHAND/13378 · Variante 13378

verfügbar

L × B × H: 46 × 30 × 8 cm

Anthrazit

119,00 €

SKU ARC/PERLRINDHAND/13377 · Variante 13377

verfügbar

L × B × H: 46 × 30 × 8 cm

Alle Ausführungen im Shop ansehen →

Varianten & Ausführungen

Wandaufhänger – Nashorn

Artikel 13383 · Preise und Verfügbarkeit: Stand 26.11.2026

Blau

27,00 €

SKU ARC/WANDNASHHAND/13389 · Variante 13389

verfügbar

L × B × H: 17 × 13 × 5 cm

Grün

27,00 €

SKU ARC/WANDNASHHAND/13388 · Variante 13388

verfügbar

L × B × H: 17 × 13 × 5 cm

Blau/Grün

27,00 €

SKU ARC/WANDNASHHAND/13387 · Variante 13387

verfügbar

L × B × H: 17 × 13 × 5 cm

Braun

27,00 €

SKU ARC/WANDNASHHAND/13385 · Variante 13385

verfügbar

L × B × H: 17 × 13 × 5 cm

Rot

27,00 €

SKU ARC/WANDNASHHAND/13384 · Variante 13384

verfügbar

L × B × H: 17 × 13 × 5 cm

Alle Ausführungen im Shop ansehen →

Varianten & Ausführungen

HAROLD's Shopping Bag Caugio

Artikel 13968 · Preise und Verfügbarkeit: Stand 26.11.2026

indian red SKU ARC/HAROSSHOP/13993 · Variante 13993 L × B × H: 34 × 6 × 36 cm	129,00 € verfügbar
blau SKU ARC/HAROSSHOP/13992 · Variante 13992 L × B × H: 34 × 6 × 36 cm	129,00 € verfügbar
lindgrün SKU ARC/HAROSSHOP/13991 · Variante 13991 L × B × H: 34 × 6 × 36 cm	129,00 € verfügbar
gruen SKU ARC/HAROSSHOP/13986 · Variante 13986 L × B × H: 34 × 6 × 36 cm	129,00 € verfügbar
dunkelblau SKU ARC/HAROSSHOP/13975 · Variante 13975 L × B × H: 34 × 6 × 36 cm	129,00 € verfügbar
cognac SKU ARC/HAROSSHOP/13973 · Variante 13973 L × B × H: 34 × 6 × 36 cm	129,00 € verfügbar
camel SKU ARC/HAROSSHOP/13971 · Variante 13971 L × B × H: 34 × 6 × 36 cm	129,00 € verfügbar
schwarz SKU ARC/HAROSSHOP/13970 · Variante 13970 L × B × H: 34 × 6 × 36 cm	129,00 € verfügbar

Alle Ausführungen im Shop ansehen →

Varianten & Ausführungen

HAROLD'S Fold Handbag Clutch (M)

Artikel 13978 · Preise und Verfügbarkeit: Stand 26.11.2026

indian red

SKU ARC/HAROSFOLD/14010 · Variante 14010

L × B × H: 20.5 × 1.5 × 13 cm

89,00 €

verfügbar

grape

SKU ARC/HAROSFOLD/14009 · Variante 14009

L × B × H: 20.5 × 1.5 × 13 cm

89,00 €

nicht verfügbar

blau

SKU ARC/HAROSFOLD/14008 · Variante 14008

L × B × H: 20.5 × 1.5 × 13 cm

89,00 €

nicht verfügbar

lindgruen

SKU ARC/HAROSFOLD/14007 · Variante 14007

L × B × H: 20.5 × 1.5 × 13 cm

89,00 €

nicht verfügbar

gruen

SKU ARC/HAROSFOLD/14006 · Variante 14006

L × B × H: 20.5 × 1.5 × 13 cm

89,00 €

nicht verfügbar

petrol

SKU ARC/HAROSFOLD/14005 · Variante 14005

L × B × H: 20.5 × 1.5 × 13 cm

89,00 €

nicht verfügbar

dunkelblau

SKU ARC/HAROSFOLD/14004 · Variante 14004

L × B × H: 20.5 × 1.5 × 13 cm

89,00 €

nicht verfügbar

cognac

SKU ARC/HAROSFOLD/13994 · Variante 13994

L × B × H: 20.5 × 1.5 × 13 cm

89,00 €

verfügbar

Alle Ausführungen im Shop ansehen →

Varianten & Ausführungen

HAROLD'S Fold Handbag Clutch (M)

Artikel 13978 · Preise und Verfügbarkeit: Stand 26.11.2026

camel SKU ARC/HAROSFOLD/13984 · Variante 13984 L × B × H: 20.5 × 1.5 × 13 cm	89,00 €	nicht verfügbar
braun SKU ARC/HAROSFOLD/13983 · Variante 13983 L × B × H: 20.5 × 1.5 × 13 cm	89,00 €	nicht verfügbar
schwarz SKU ARC/HAROSFOLD/13979 · Variante 13979 L × B × H: 20.5 × 1.5 × 13 cm	89,00 €	verfügbar

Alle Ausführungen im Shop ansehen →

Varianten & Ausführungen

HAROLD'S Fold Handbag Clutch (S)

Artikel 14090 · Preise und Verfügbarkeit: Stand 26.11.2026

indian red SKU Fold-Handbag-clutch-11 · Variante 14101 L × B × H: 18.5 × 1.5 × 10.5 cm	75,00 € verfügbar
grape SKU Fold-Handbag-clutch-10 · Variante 14100 L × B × H: 18.5 × 1.5 × 10.5 cm	75,00 € nicht verfügbar
blau SKU Fold-Handbag-clutch-09 · Variante 14099 L × B × H: 18.5 × 1.5 × 10.5 cm	75,00 € nicht verfügbar
lindgruen SKU Fold-Handbag-clutch-08 · Variante 14098 L × B × H: 18.5 × 1.5 × 10.5 cm	75,00 € nicht verfügbar
gruen SKU Fold-Handbag-clutch-07 · Variante 14097 L × B × H: 18.5 × 1.5 × 10.5 cm	75,00 € nicht verfügbar
petrol SKU Fold-Handbag-clutch-06 · Variante 14096 L × B × H: 18.5 × 1.5 × 10.5 cm	75,00 € nicht verfügbar
dunkelblau SKU Fold-Handbag-clutch-05 · Variante 14095 L × B × H: 18.5 × 1.5 × 10.5 cm	75,00 € nicht verfügbar
cognac SKU Fold-Handbag-clutch-04 · Variante 14094 L × B × H: 18.5 × 1.5 × 10.5 cm	75,00 € nicht verfügbar

Alle Ausführungen im Shop ansehen →

Varianten & Ausführungen

HAROLD'S Fold Handbag Clutch (S)

Artikel 14090 · Preise und Verfügbarkeit: Stand 26.11.2026

camel

75,00 €

SKU Fold-Handbag-clutch-03 · Variante 14093

nicht verfügbar

L × B × H: 18.5 × 1.5 × 10.5 cm

braun

75,00 €

SKU Fold-Handbag-clutch-02 · Variante 14092

nicht verfügbar

L × B × H: 18.5 × 1.5 × 10.5 cm

schwarz

75,00 €

SKU Fold-Handbag-clutch-01 · Variante 14091

verfügbar

L × B × H: 18.5 × 1.5 × 10.5 cm

Alle Ausführungen im Shop ansehen →

Varianten & Ausführungen

HAROLD'S Fold Handbag Clutch (L)

Artikel 14106 · Preise und Verfügbarkeit: Stand 26.11.2026

indian red SKU Fold-Handbag-L-11 · Variante 14117 L × B × H: 26 × 2 × 18.5 cm	129,00 € verfügbar
grape SKU Fold-Handbag-L-10 · Variante 14116 L × B × H: 26 × 2 × 18.5 cm	129,00 € nicht verfügbar
blau SKU Fold-Handbag-L-09 · Variante 14115 L × B × H: 26 × 2 × 18.5 cm	129,00 € nicht verfügbar
lindgruen SKU Fold-Handbag-L-08 · Variante 14114 L × B × H: 26 × 2 × 18.5 cm	129,00 € nicht verfügbar
gruen SKU Fold-Handbag-L-07 · Variante 14113 L × B × H: 26 × 2 × 18.5 cm	129,00 € nicht verfügbar
petrol SKU Fold-Handbag-L-06 · Variante 14112 L × B × H: 26 × 2 × 18.5 cm	129,00 € nicht verfügbar
dunkelblau SKU Fold-Handbag-L-05 · Variante 14111 L × B × H: 26 × 2 × 18.5 cm	129,00 € nicht verfügbar
cognac SKU Fold-Handbag-L-04 · Variante 14110 L × B × H: 26 × 2 × 18.5 cm	129,00 € nicht verfügbar

Alle Ausführungen im Shop ansehen →

Varianten & Ausführungen

HAROLD'S Fold Handbag Clutch (L)

Artikel 14106 · Preise und Verfügbarkeit: Stand 26.11.2026

camel

SKU Fold-Handbag-L-03 · Variante 14109

L × B × H: 26 × 2 × 18.5 cm

129,00 €

nicht verfügbar

braun

SKU Fold-Handbag-L-02 · Variante 14108

L × B × H: 26 × 2 × 18.5 cm

129,00 €

nicht verfügbar

schwarz

SKU Fold-Handbag-L-01 · Variante 14107

L × B × H: 26 × 2 × 18.5 cm

129,00 €

verfügbar

Alle Ausführungen im Shop ansehen →

Artikelregister

100 € Geschenkgutschein – African Rainbow Craft [1190] 243

200 € Geschenkgutschein – African Rainbow Craft [1191] 243

25 € Geschenkgutschein – African Rainbow Craft [1188] 244

50 € Geschenkgutschein – African Rainbow Craft [1189] 244

Africa's Legends 3D Puzzle Elefant – Holz, Braun, 14 × 5 × 9 cm, Südafrika [1107] 228

Africa's Legends 3D Puzzle Gepard – Holz, Braun, 13 × 4 × 7 cm, Südafrika [1106] 228

Africa's Legends 3D Puzzle Giraffe – Holz, Braun, 12 × 5 × 18 cm, Südafrika [1110] 229

Africa's Legends 3D Puzzle Nashorn – Holz, Braun, 13 × 4 × 7 cm, Südafrika [1108] 229

Amanda-Jayne – Bade- und Körperöl Eden [7278] 150

Amanda-Jayne – Duftkerze Greenhouse (100 ml) [7287] 150

Amanda-Jayne – Duftkerze Wild Orchard (100 ml) [7289] 151

Amanda-Jayne – Glaskollektion – Night Bloom [7282] 151

Amanda-Jayne – Glaskollektion – Sweet Cashmere [7280] 152

Amanda-Jayne – Glaskollektion – Wild Orchard [7281] 152

Amanda-Jayne – Hand- & Körperlotion Greenhouse – 300 ml [7283] 153

Amanda-Jayne – Hand- & Körperlotion Night Bloom – 300 ml [7285] 153

Amanda-Jayne – Hand- & Körperwaschgel Night Bloom – 300 ml [7286] 154

Amanda-Jayne – Raumduft Diffusor – Night Bloom [7295] 154

Amanda-Jayne – Raumduft Diffusor – Sweet Cashmere [7294] 155

Amanda-Jayne – Raumduft Diffusor – Wild Orchard [7293] 155

Bamileke Couchtisch – Large – Ø80 × H40 cm [8043] 5

Bamileke Couchtisch – Medium – Ø60 × H40 cm [8041] 5

Bamileke Couchtisch – Small – Ø50 × H40 cm [8033] 6

Beachals® – Beach Sandals Design Nummer 12 – ab EU 39 [4683] 166

Beachals® – Beach Sandals Design Nummer 22 – ab EU 39 [4691] 166

Artikelregister

Beachals® – Beach Sandals Design Nummer 4 – ab EU 39 [4667] 167

Beachals® – Beach Sandals Design Nummer 7 – ab EU 39 [4675] 167

Beachals® – Beach Sandals Design Nummer S10 – bis EU 38 [4695] 168

Beistelltisch – Breiter Kelch – Mosambik – ca. Ø32 × H45 cm [16280] 6

Beistelltisch – Dunkle Ringform – Mosambik – ca. Ø30 × H45 cm [16278] 7

Beistelltisch – Kompakte Kelchform – Mosambik – ca. Ø42 × H45 cm [16282] 7

Beistelltisch – Natürliche Sanduhrform – Mosambik – ca. Ø28 × H45 cm [16279] 8

Beistelltisch – Runde Naturholzform – Mosambik – ca. Ø42 × H40 cm [16281] 8

Beistelltisch – Schwarze Platte & drei Holzbeine – ca. Ø42 × H50 cm [16125] 9

Bobums Mikrofaser L Bedrucktes Handtuch – Grüner Alien [4720] 168

Bobums Mikrofaser L Bedrucktes Handtuch – Südafrikanische Flagge [4723] 169

Bobums Mikrofaser L Bedrucktes Handtuch – Zoo [4716] 169

Bobums Mikrofaser XL Bedrucktes Handtuch – Blaues Palmenparadies [4850] 170

Bobums Mikrofaser XL Bedrucktes Handtuch – Blauton-Surfbretter [4865] 170

Bobums Mikrofaser XL Bedrucktes Handtuch – Boots Aussicht [4796] 171

Bobums Mikrofaser XL Bedrucktes Handtuch – Domino-Bretter [4817] 171

Bobums Mikrofaser XL Bedrucktes Handtuch – Farbblock-Surfbrett [4856] 172

Bobums Mikrofaser XL Bedrucktes Handtuch – Flamingos & Früchte [4778] 172

Bobums Mikrofaser XL Bedrucktes Handtuch – Flip-Flops [4859] 173

Bobums Mikrofaser XL Bedrucktes Handtuch – Gemusterte Kiefern [4769] 173

Bobums Mikrofaser XL Bedrucktes Handtuch – Geparkter Kombi [4799] 174

Bobums Mikrofaser XL Bedrucktes Handtuch – Gerippt Cooler Hai [4846] 174

Bobums Mikrofaser XL Bedrucktes Handtuch – Gerippt Hot Palms [4766] 175

Bobums Mikrofaser XL Bedrucktes Handtuch – Grün & Gelbe Kiefern [4805] 175

Bobums Mikrofaser XL Bedrucktes Handtuch – Grüne Palmen [4843] 176

Artikelregister

Bobums Mikrofaser XL Bedrucktes Handtuch – Grüner Fisch [4862] 176

Bobums Mikrofaser XL Bedrucktes Handtuch – Hello Summer [4754] 177

Bobums Mikrofaser XL Bedrucktes Handtuch – Herz-Bonbons [4763] 177

Bobums Mikrofaser XL Bedrucktes Handtuch – Kaleidoskop der Leopardenfarben [4745] 178

Bobums Mikrofaser XL Bedrucktes Handtuch – Kaleidoskop der Löwenfarben [4748] 178

Bobums Mikrofaser XL Bedrucktes Handtuch – Kirsche-Birne-Apfel [4814] 179

Bobums Mikrofaser XL Bedrucktes Handtuch – Macaroon [4808] 179

Bobums Mikrofaser XL Bedrucktes Handtuch – Obstsalat [4811] 180

Bobums Mikrofaser XL Bedrucktes Handtuch – Panda Spaß [4781] 180

Bobums Mikrofaser XL Bedrucktes Handtuch – Pastellfarbene Wandtextur [4775] 181

Bobums Mikrofaser XL Bedrucktes Handtuch – Pinguin [4751] 181

Bobums Mikrofaser XL Bedrucktes Handtuch – Pink Pineapple [4762] 182

Bobums Mikrofaser XL Bedrucktes Handtuch – Pizzastück [4772] 182

Bobums Mikrofaser XL Bedrucktes Handtuch – Regenbogenschöpfer [4853] 183

Bobums Mikrofaser XL Bedrucktes Handtuch – Rochenmeere [4793] 183

Bobums Mikrofaser XL Bedrucktes Handtuch – Rosa Sonnenbrille [4784] 184

Bobums Mikrofaser XL Bedrucktes Handtuch – Schatzkarte [4802] 184

Bobums Mikrofaser XL Bedrucktes Handtuch – Surfboard Padel [4757] 185

Bobums Mikrofaser XL Bedrucktes Handtuch – Tierdruck klein [4790] 185

Buhero Korb Bemalt – Naturfarben & Schwarz – 59 × 110 cm – Simbabwe [7319] 15

Buhero Korb Bemalt – Schwarz & Naturfarben – 40 × 57 cm – Simbabwe [14628] 15

Buhero Korb Bemalt – Schwarz & Naturfarben – 60 × 102 cm – Simbabwe [7567] 16

Buhero Korb Bemalt – Weiß & Naturfarben – 30 × 47 cm – Simbabwe [14624] 16

Buhero Korb Bemalt – Weiß & Naturfarben – 33 × 55 cm – Simbabwe [9400] 17

Buhero Korb Bemalt – Weiß & Naturfarben – 35 × 55 cm – Simbabwe [14620] 17

Artikelregister

Buhero Korb Bemalt – Weiß & Naturfarben – 40 × 48 cm – Simbabwe [14626] 18

Buhero Korb Bemalt – Weiß & Naturfarben – 40 × 50 cm – Simbabwe [7315] 18

Buhero Korb Bemalt – Weiß & Naturfarben – 43 × 68 cm – Simbabwe [7316] 19

Buhero Korb Bemalt – Weiß & Naturfarben – 59 × 107 cm – Simbabwe [14622] 19

Buhero Korb Bemalt – Weiß & Naturfarben – 59 × 110 cm – Simbabwe [7318] 20

Buhero Korb Unbemalt – Naturfarben – 37 × 60 cm – Simbabwe [7556] 20

Buhero Korb Unbemalt – Naturfarben – 46 × 55 cm – Simbabwe [7310] 21

Buttermesser aus Knochen mit Batik-Design [6815] 207

Elefanten-Buchstützen – Zweiteilig aus Stein – ca. 16 × 8 × 19 cm / 9 × 7 × 6 cm [16068] 98

Flechtkorb mit dunklen Griffen – Klein [16127] 21

Flechtkorb mit dunklen Griffen – Mittel [16128] 22

HAROLD'S Fold Handbag Clutch (L) [14106] 200

HAROLD'S Fold Handbag Clutch (M) [13978] 200

HAROLD'S Fold Handbag Clutch (S) [14090] 201

HAROLD's Shopping Bag Caugio [13968] 201

Hochwertiger Baumwoll-Überwurf aus 100 % Bio-Baumwolle – Grau/Weiß [1334] 186

Holzbank – Schmale Naturform – ca. 180 × 15 × 51,5 cm [16154] 9

Holzgefäß aus Ruanda – Braun mit heller Naht – ca. Ø16 × H34 cm [16103] 74

Holzgefäß aus Ruanda – Dunkelbraune Patina – ca. Ø16 × H34 cm [16104] 74

Holzgefäß aus Ruanda – Graubraune Patina – ca. Ø16 × H34 cm [16106] 75

Holzgefäß aus Ruanda – Helles Naturholz – ca. Ø16 × H34 cm [16101] 75

Holzgefäß aus Ruanda – Naturholz mit zwei Nähten – ca. Ø18 × H34 cm [16105] 76

Holzgefäß aus Ruanda – Warmer Braunton – ca. Ø16 × H34 cm [16102] 76

Holzobjekt – Massiver Naturblock – ca. 25 × 25 × 35 cm [16124] 10

Holzschale – Braun – Ø38 × H24 cm [13393] 77

Artikelregister

Holzschale – Braun – Ø44 × H20 cm [13394] 77

Holzskulptur Elefant mit gehobenem Rüssel – 23 × 6 × 16 cm [13338] 98

Holzskulptur Elefant mit Stoßzähnen – 20 × 6 × 14 cm [13339] 99

Holzskulptur Elefant – 17 × 5 × 14 cm [13340] 99

Holzskulptur Elefant – Erhobener Rüssel – 28 × 15 × 17 cm [16066] 100

Holzskulptur Elefant – Gesenkter Rüssel – 25 × 14 × 17 cm [16067] 100

Holzskulptur Elefantenkopf – Mit Stoßzähnen – 44 × 44 × 17 cm [16065] 101

Holzskulptur Elefantenmutter mit Kalb – 17 × 5 × 10 cm [13337] 101

Holzskulptur Giraffe – 8 × 3 × 30 cm [13343] 102

Holzskulptur Giraffe – Helle Silhouette – 10 × 10 × 52 cm [16087] 102

Holzskulptur Giraffe – Helle Silhouette – 14 × 10 × 60 cm [16088] 103

Holzskulptur Hippo – 16 × 4 × 10 cm [13336] 103

Holzskulptur Longhorn-Stierschädel – Weit gespannte Hörner – 180 × 90 × 55 cm [16149] 104

Holzskulptur Nashorn – 24 × 5 × 14 cm [13341] 104

Holzskulptur Nashorn – Naturholz – 36 × 13 × 21 cm [16064] 105

Holzskulptur Nilpferd – Dunkelbraun glänzend – 37 × 16 × 18 cm [16062] 105

Holzskulptur Nilpferd – Kompakt & glänzend – 26 × 12 × 12 cm [16063] 106

Holzskulptur Nilpferd – Naturholz matt – 40 × 13 × 20 cm [16061] 106

Holzskulptur Stierschädel – Hochragende Hörner – 80 × 55 × 125 cm [16148] 107

Holzskulptur – Wandobjekt "Nashorn" – handgeschnitztes Naturholz – 27 × 27 × 6 cm [13395] 107

Holzskulptur – Wandobjekt "Oryx" – handgeschnitztes Naturholz – 34 × 32 × 4 cm [13396] 108

Holzspiegel Ukuphinda – Rechteckiger Naturholzrahmen – ca. B97 × H195,5 cm [16147] 132

Hundehalsband Blue Nile – 25–35 cm [1185] 230

Hundehalsband Blue Nile – 40–60 cm [1184] 230

Hundehalsband Kabaka Blue – 20–30 cm [1183] 231

Artikelregister

Hundehalsband Kabaka Neon – 25–35 cm [1176] 231

Hundehalsband Kabaka Pink – 40–60 cm [1180] 232

Hundehalsband Kampuri Pink – 25–35 cm [1171] 232

Hundehalsband Kampuri Pink – 40–60 cm [1174] 233

Hundehalsband Maasai – 20–30 cm [1173] 233

Hundehalsband Maasai – 25–35 cm [1339] 234

Hundehalsband Maragoli – 25–35 cm [1154] 234

Hundehalsband PokotRed – 25–35 cm [1163] 235

Hundehalsband PokotRed – 40–60 cm [1169] 235

Hundehalsband Red Maasai – 25–35 cm [1168] 236

Hundehalsband Red Maasai – 40–60 cm [1166] 236

Hundehalsband Samburu – 25–35 cm [1167] 237

Hundehalsband Samburu – 40–60 cm [1160] 237

Hundehalsband Sundowner – 20–30 cm [1161] 238

Hundehalsband Sundowner – 25–35 cm [1162] 238

Hundehalsband Sundowner – 40–60 cm [1158] 239

Iringa Korb – Rot gestreift [1513] 22

Jewelseed – Ohrringe – Colour Me Happy Huggies [4707] 189

Jewelseed – Ohrringe – Gold Abstrakt Gehämmert [4713] 189

Jewelseed – Ohrringe – Offwhite Gedrehter Reifen [4704] 190

Jewelseed – Ohrringe – Ruhm [4701] 190

Jewelseed – Ohrringe – Zebra Huggies [4710] 191

Keramik-Schale „Dotted Bloom“ – 22,5 × 22,5 × 8,5 cm [7274] 78

Keramik-Schale „Ecliptic Balance“ – 25 × 24 × 20 cm [7271] 78

Keramik-Schüssel "Tulpenförmige Salatschüssel" in Groß – ca. Ø46 × H10,5 cm [7267] 79

Artikelregister

Keramik-Vase "Flared Neck" – ca. Ø24 × H20 cm [7270] 79

Keramik-Vase "Gedreht" – ca. Ø9,5 × H33 cm [7277] 80

Keramik-Vase "Lantern Bloom" – ca. Ø13 × H15 cm [7275] 80

Keramik-Vase "Solar Orbit" – ca. Ø20 × H25 cm [7272] 81

Kissenbezug mit Perlen bestickt – Beige mit rotem Ornament [1258] 186

Kissenbezug mit Perlen bestickt – Grün mit gelbem Ornament [1259] 187

Kleiner Elefant – Handgefertigte Figur – 8 × 2 × 5 cm [13365] 207

Kleines Hippo – Handgefertigte Figur – 8 × 3 × 7 cm [13359] 208

Lampenschirm – Dichte Webart – Large – Ø80 × H60 cm [7377] 156

Lampenschirm – Dichte Webart – Medium – Ø60 × H40 cm [7379] 156

Lampenschirm – Dichte Webart – Small – Ø40 × H40 cm [7641] 157

Lampenschirm – Dichte Webart – X-Large – Ø120 × H80 cm [7378] 157

Lampenschirm – Natur & Schwarz – Groß – Ø55 × H50 cm [16132] 158

Lampenschirm – Natur & Schwarz – Mittel – Ø42 × H35 cm [16131] 158

Lampenschirm – Natur – Offene Flechtform [16130] 159

Lampenschirm – Offene & dichte Webart – Ø70 × H50 cm [7640] 159

Lampenschirm – Offene Webart – Blumenförmig – Ø80 × H65 cm [7370] 160

Lampenschirm – Offene Webart – Konisch – Ø40 × H65 cm [7372] 160

Lampenschirm – Offene Webart – Kuppelform – Ø55 × H40 cm [7373] 161

Lampenschirm – Offene Webart – Oval – Ø55 × H20 cm [7371] 161

Lampenschirm – Offene Webart – Ø60 × H40 cm [7369] 162

Lampenschirm – Offene Webart – Ø80 × H60 cm [7375] 162

Lampenschirm – Weiß & Holz – Klein – Ø23 × H30 cm [16129] 163

Lampenschirm – Weiß & Holz – XL – Ø60 × H70 cm [16133] 163

Lampenschirm „Trio“ – Dichte Webart – Ø90 × H50 cm [7374] 164

Artikelregister

Längsschild – Dunkles Linienmuster – mit Standfuß – ca. B23 × H135 cm [16153] 34

Längsschild – Helle Querlinien – mit Standfuß – ca. B23 × H115 cm [16152] 34

Längsschild – Helles Fischgrätmuster – mit Standfuß – ca. B23 × H125 cm [16151] 35

Magnet Büffel – handgefertigtes afrikanisches Designobjekt (Big Five) [11831] 208

Magnet Elefant – handgefertigtes afrikanisches Designobjekt (Big Five) [11828] 209

Magnet Hai – handgefertigtes Designobjekt aus Südafrika (Marine Big Five) [11793] 209

Magnet Nashorn – handgefertigtes afrikanisches Designobjekt (Big Five) [11784] 210

Magnet-Set Affen (5er Set) – handgefertigte Designobjekte aus Südafrika [11834] 210

Makenge Korb – Bemalt – Goldener Horizont – Groß – Sambia – mit Standfuß [7554] 35

Makenge Korb – Bemalt – Mitternachtsfinsternis – Mittel – Sambia – mit Standfuß [7327] 36

Makenge Korb – Bemalt – Sonnenstrahlen-Geflecht – Mittel – Sambia – mit Standfuß [7553] 36

Makenge Korb – Bemalt – Wüstenbrise – Mittel – Sambia – mit Standfuß [7552] 37

Maske aus Stahlmuttern – handgefertigtes afrikanisches Kunstobjekt – 85 × 42 × 120 cm [1285] 132

MATBLAC – Braun/Schwarze Quickdraw Brieftasche aus Leder [1252] 202

MATBLAC – Braune Leder Brieftasche mit Magnetverschluss [1248] 202

MATBLAC – Braune Lederbrieftasche mit Magnetverschluss (Limited Edition) [1251] 203

MATBLAC – Braune Quickdraw Brieftasche aus Leder [1249] 203

MATBLAC – Schwarze Leder Brieftasche mit Magnetverschluss [1095] 204

MATBLAC – Schwarze Lederbrieftasche mit Magnetverschluss (Limited Edition) [1250] 204

MATBLAC – Schwarze Quickdraw Brieftasche aus Leder [8994] 205

Metall-Raumpaneel – Blattfächer – ca. B90 × H182 cm [16156] 133

Metall-Raumpaneel – Geometrische Rauten – ca. B90 × H180 cm [16155] 133

Metallskulptur Nashorn – Dunkle Patina – 120 × 30 × 65 cm [16150] 108

Mulberry Mongoose – Elefanten-Armband Navy – Damen [1793] 191

Mulberry Mongoose – Elefanten-Armband Navy – Herren [1754] 192

Artikelregister

Mulberry Mongoose – Halskette aus Schlingendraht mit weißen Perlen [1737] 192

Mulberry Mongoose – Halskette aus türkisfarbenen Schlingendrahtgliedern [1739] 193

Mulberry Mongoose – Halskette mit Kaurischnecke & Lapislazuli [4020] 193

Mulberry Mongoose – Halskette mit pflanzlichem Elfenbein & Kupfer [4017] 194

Mulberry Mongoose – Halskette mit pflanzlichem Elfenbein, Kupfer & Türkis [4013] 194

Mulberry Mongoose – Klassische Schlingendraht-Halskette [1741] 195

Mulberry Mongoose – Konzentrische Schlingenkreis-Halskette [1735] 195

Mulberry Mongoose – Nashornschlingendraht-Halskette [1725] 196

Mulberry Mongoose – Schlingendrahtarmband aus Paracord in schwarz (Herren) [1747] 196

Mulberry Mongoose – Schlingendrahtarmband schlichtes Braun (Herren) [1745] 197

Mulberry Mongoose – Türkis-Schlingendraht-Armband – Damen [1751] 197

Mulberry Mongoose – Zambesi Halskette [1731] 198

Namji Puppe aus Kamerun - mit schwarzen Perlen und Kaurimuscheln – mit Standfuß – 10 × 10 × 37 cm [14435] 37

Namji Puppe Goldbraun – Handgefertigte Holzfigur mit Kaurimuscheln – mit Standfuß – 10 × 10 × 32 cm [14440] 38

Namji Puppe Schwarz-Weiß – Schlanke Holzfigur mit Kaurimuscheln – mit Standfuß – 10 × 5 × 39 cm [7622] 38

Namji Puppe – Blau-Grün gestreift – mit Standfuß – ca. 10 × 12 × 32 cm [16039] 39

Namji Puppe – Blaumeliert & Muscheln – mit Standfuß – ca. 10 × 12 × 22 cm [16019] 39

Namji Puppe – Bunt & Muschelkappe – mit Standfuß – ca. 8 × 10 × 32 cm [16040] 40

Namji Puppe – Bunt & Natur – mit Standfuß – ca. 10 × 12 × 52 cm [16002] 40

Namji Puppe – Dunkelblau & Muschelsaum – mit Standfuß – ca. 8 × 10 × 28 cm [16059] 41

Namji Puppe – Gelb & Muschelkappe – mit Standfuß – ca. 8 × 12 × 32 cm [16045] 41

Namji Puppe – Gelb & Muschelkragen – mit Standfuß – ca. 8 × 10 × 22 cm [16020] 42

Namji Puppe – Gelb & Muschelsaum – mit Standfuß – ca. 8 × 10 × 32 cm [16044] 42

Namji Puppe – Gelb & Natur – mit Standfuß – ca. 10 × 10 × 63 cm [16010] 43

Namji Puppe – Gelb & Natur – mit Standfuß – ca. 6 × 6 × 18 cm [16048] 43

Artikelregister

Namji Puppe – Grün & geschwungene Form – mit Standfuß – ca. 10 × 14 × 28 cm [16052] 44

Namji Puppe – Grün & Muscheln – mit Standfuß – ca. 10 × 14 × 50 cm [16006] 44

Namji Puppe – Grün & Muschelsaum – mit Standfuß – ca. 10 × 12 × 43 cm [16026] 45

Namji Puppe – Hellblau & Natur – mit Standfuß – ca. 8 × 10 × 28 cm [16054] 45

Namji Puppe – Hellgrau & Muschelsaum – mit Standfuß – ca. 10 × 12 × 32 cm [16036] 46

Namji Puppe – Kobaltblau & Muschelkappe – mit Standfuß – ca. 6 × 6 × 18 cm [16050] 46

Namji Puppe – Kobaltblau & Muschelkragen – mit Standfuß – ca. 8 × 10 × 22 cm [16021] 47

Namji Puppe – Kobaltblau & Muschelsaum – mit Standfuß – ca. 8 × 10 × 32 cm [16046] 47

Namji Puppe – Kobaltblau & Natur – mit Standfuß – ca. 10 × 10 × 63 cm [16007] 48

Namji Puppe – Mintgrün & Muschelsaum – mit Standfuß – ca. 8 × 10 × 28 cm [16060] 48

Namji Puppe – Mintgrün & Natur – mit Standfuß – ca. 10 × 10 × 63 cm [16009] 49

Namji Puppe – Mintgrün & weiße Bänder – mit Standfuß – ca. 8 × 10 × 28 cm [16055] 49

Namji Puppe – Natur & Muschelkappe – mit Standfuß – ca. 10 × 12 × 43 cm [16031] 50

Namji Puppe – Natur & Muschelkragen – mit Standfuß – ca. 10 × 10 × 43 cm [16027] 50

Namji Puppe – Natur & Muschelkragen – mit Standfuß – ca. 10 × 12 × 63 cm [16013] 51

Namji Puppe – Natur & Muschelsaum – mit Standfuß – ca. 10 × 12 × 43 cm [16028] 51

Namji Puppe – Natur & Muschelsaum – mit Standfuß – ca. 8 × 10 × 22 cm [16017] 52

Namji Puppe – Natur & Perlenkappe – mit Standfuß – ca. 8 × 12 × 32 cm [16043] 52

Namji Puppe – Natur & Perlenreihen – mit Standfuß – ca. 8 × 10 × 28 cm [16057] 53

Namji Puppe – Natur & Ringdekor – mit Standfuß – ca. 10 × 10 × 63 cm [16012] 53

Namji Puppe – Natur & schlanke Linie – mit Standfuß – ca. 8 × 10 × 43 cm [16022] 54

Namji Puppe – Natur & Schmuckkragen – mit Standfuß – ca. 10 × 14 × 43 cm [16030] 54

Namji Puppe – Natur & Streifen – mit Standfuß – ca. 10 × 12 × 43 cm [16024] 55

Namji Puppe – Naturfarben – mit Standfuß – ca. 8 × 8 × 52 cm [16003] 55

Namji Puppe – Orange & geschwungene Form – mit Standfuß – ca. 10 × 14 × 28 cm [16051] 56

Artikelregister

Namji Puppe – Orange & Muschelsaum – mit Standfuß – ca. 10 × 12 × 43 cm [16025] 56

Namji Puppe – Orange & Natur – mit Standfuß – ca. 10 × 10 × 63 cm [16011] 57

Namji Puppe – Orange & Natur – mit Standfuß – ca. 6 × 6 × 18 cm [16047] 57

Namji Puppe – Orange-Rot gestreift – mit Standfuß – ca. 8 × 10 × 32 cm [16038] 58

Namji Puppe – Rot & Muschelkappe – mit Standfuß – ca. 10 × 12 × 43 cm [16029] 58

Namji Puppe – Rot & Muschelkragen – mit Standfuß – ca. 8 × 10 × 22 cm [16018] 59

Namji Puppe – Rot & Muschelsaum – mit Standfuß – ca. 10 × 12 × 32 cm [16037] 59

Namji Puppe – Schwarz & Muschelkappe – mit Standfuß – ca. 8 × 10 × 32 cm [16041] 60

Namji Puppe – Schwarz & Muscheln – mit Standfuß – ca. 10 × 10 × 52 cm [16005] 60

Namji Puppe – Schwarz & Muschelsaum – mit Standfuß – ca. 8 × 10 × 22 cm [16016] 61

Namji Puppe – Schwarz & Natur – mit Standfuß – ca. 8 × 10 × 43 cm [16023] 61

Namji Puppe – Schwarz & Natur – mit Standfuß – ca. 8 × 10 × 52 cm [15959] 62

Namji Puppe – Türkis & Muschelkragen – mit Standfuß – ca. 8 × 10 × 32 cm [16035] 62

Namji Puppe – Türkis & Natur – mit Standfuß – ca. 10 × 10 × 22 cm [16015] 63

Namji Puppe – Türkis & Natur – mit Standfuß – ca. 8 × 10 × 52 cm [16004] 63

Namji Puppe – Türkis & Perlenreihen – mit Standfuß – ca. 8 × 8 × 28 cm [16056] 64

Namji Puppe – Weiß & geschwungene Form – mit Standfuß – ca. 8 × 12 × 28 cm [16058] 64

Namji Puppe – Weiß & Muschelsaum – mit Standfuß – ca. 10 × 12 × 32 cm [16042] 65

Namji Puppe – Weiß & Natur – mit Standfuß – ca. 10 × 14 × 63 cm [16014] 65

Namji Puppe – Weiß & Natur – mit Standfuß – ca. 8 × 10 × 32 cm [16034] 66

Namji Puppe – Weiß & Perlenreihen – mit Standfuß – ca. 6 × 6 × 18 cm [16049] 66

Namji Puppe – Weiß & Schwarz – mit Standfuß – ca. 10 × 10 × 63 cm [16008] 67

Namji Puppe – Weiß gesprenkelt – mit Standfuß – ca. 10 × 12 × 43 cm [16033] 67

Olivenholz-Gewürzlöffel mit Griff im Batik-Design [6821] 211

Olivenholz-Salatbesteck mit Griffen im Batik-Design mit Punkten [6832] 211

Artikelregister

Olivenholz-Salatbesteck mit Griffen im Batik-Design mit Streifen [6836] 212

Olivenholz-Salatbesteck mit Griffen im Batik-Design mit Zickzack [6828] 212

Pappmaché-Schale – Weiß & facettiert – ca. 18 × 18 × 16 cm [16091] 81

Perlenfigur Antilope – Braun & lange Hörner – ca. 40 × 15 × 45 cm [16141] 109

Perlenfigur Büffelkopf – Dunkelblau & helle Hörner – ca. B 55 × T 42,5 × H 37,5 cm [16145] 109

Perlenfigur Elefant – Dunkelblau – ca. 55 × 25 × 32 cm [16140] 110

Perlenfigur Löwe – Braun & Mähne – ca. 40 × 18 × 22 cm [16139] 110

Perlenfigur Nashorn – Dunkelblau – ca. 60 × 22 × 30 cm [16143] 111

Perlenfigur Nashorn – Dunkelblau – ca. 80 × 28 × 40 cm [16144] 111

Perlenfigur Zebrakopf – Schwarz-Weiß – ca. L 60 cm · B 22,5 cm · Wandausladung 42,5 cm [16142] 112

Perlenhandwerk – Büffel (Grau) – ca. 30 × 5 × 17 cm [13344] 112

Perlenhandwerk – Nashorn (Blau) – ca. 26 × 5 × 15 cm [13345] 113

Perlenhandwerk – Rinderkopf – ca. 46 × 30 × 10 cm [13375] 113

Perlenhandwerk – Schaf – ca. 60 × 25 × 50 cm [1279] 114

Reif bestickt mit Perlen & Kaurimuscheln – Nachtblau – Südafrika – mit Standfuß [7576] 68

Reif bestickt mit Perlen – Gold & Weiß – Südafrika – mit Standfuß [7353] 68

Reif bestickt mit Perlen – Nachtblau – Südafrika – mit Standfuß [7579] 69

Reif bestickt mit Perlen – Weiß/Creme – Südafrika – mit Standfuß [7577] 69

Reif bestickt mit Perlen – Weiß/Schwarz – Südafrika – mit Standfuß [7581] 70

Richard du Toit – Elefanten, Savute, Botswana – Leinwand Groß [4935] 139

Richard du Toit – Elefanten, Savute, Botswana – Leinwand Medium [4922] 139

Richard du Toit – Elefanten, Savute, Botswana – Papierdruck [4901] 140

Richard du Toit – Giraffe, Masai Mara, Kenia – Leinwand Groß [4931] 140

Richard du Toit – Giraffe, Masai Mara, Kenia – Leinwand Medium [4913] 141

Richard du Toit – Giraffe, Masai Mara, Kenia – Papierdruck [4894] 141

Artikelregister

Richard du Toit – Strauß, Makgadikgadi, Botswana – Leinwand Groß [6384] 142

Richard du Toit – Strauß, Makgadikgadi, Botswana – Leinwand Medium [6381] 142

Richard du Toit – Strauß, Makgadikgadi, Botswana – Papierdruck [6379] 143

Richard du Toit – Zebra und Gnu, Makgadikgadi, Botswana – Leinwand Medium [4910] 143

Richard du Toit – Zebra, Kruger Park, Südafrika – Leinwand Groß [4933] 144

Richard du Toit – Zebra, Kruger Park, Südafrika – Papierdruck [4898] 144

Richard du Toit – Zebra, Makgadikgadi, Botswana – Leinwand Medium [4905] 145

Richard du Toit – Zebra- & Gnuherde, Makgadikgadi – Leinwand Groß [4929] 145

Richard du Toit – Zebra- & Gnuherde, Makgadikgadi – Papierdruck [4881] 146

Richard du Toit – Zebras im Makgadikgadi, Botswana – Leinwand Groß [4924] 146

Richard du Toit – Zebras im Makgadikgadi, Botswana – Papierdruck [4874] 147

Richard du Toit – Zebras, Kruger Park, Südafrika – Leinwand Medium [4915] 147

Runder Rattanspiegel – Geflochtener Strahlenrahmen – ca. Ø80 cm [16146] 134

Rundschild aus Perlen – Weiß mit Kaurimuscheln – mit Standfuß – ca. 55 × 55 × 55 cm [7573] 70

Rundschild – Konzentrierte Vision – mit Standfuß – ca. 35 × 35 × 24 cm [7331] 71

Rundschild – Radiant Horizon Shield – mit Standfuß – ca. 35 × 35 × 55 cm [7645] 71

Rundschild – Sich kreuzende Streifen – mit Standfuß – ca. 35 × 35 × 55 cm [7644] 72

Schlüsselanhänger Nashorn – handgefertigtes afrikanisches Designobjekt [11773] 213

Sideboard-Ensemble – Helle Akzente (2 Objekte) [15539] 245

Specksteinskulptur – Nashorn – 10 × 2 × 6 cm [13326] 213

Specksteinskulptur „Family of 4“ – 11 × 5 × 17 cm [13329] 214

Specksteinskulptur „Family of 5“ – 10 × 4 × 16 cm [13331] 214

Specksteinskulptur „Family of 5“ – 10 × 8 × 22 cm [13332] 215

Stahlskulptur Brüllender Löwe mit Mähne – 270 × 45 × 165 cm [1313] 114

Stahlskulptur Büffel (Kantenform) – 170 × 35 × 120 cm [1320] 115

Artikelregister

Stahlskulptur Elefant – 210 × 75 × 120 cm [1300] 115

Stahlskulptur Kranich – 2er Set – 50 × 15 × 88 cm [1286] 116

Stahlskulptur Kranich – Blick nach oben gerichtet – 37 × 15 × 80 cm [2693] 116

Stahlskulptur Kranich – Blick nach unten gerichtet – 37 × 15 × 78 cm [2700] 117

Stahlskulptur Kranich – Blick nach unten gerichtet – 95 × 25 × 105 cm [1290] 117

Stahlskulptur Kronenkranich – 2er Set – 37 × 15 × 80 cm [1288] 118

Stahlskulptur Kronenkranich – Blick nach unten gerichtet – 100 × 25 × 105 cm [1289] 118

Stahlskulptur Leopard – 160 × 23 × 75 cm [2653] 119

Stahlskulptur Leopard – Stahlmuttern – mit Sockel – 160 × 45 × 110 cm [1312] 72

Stahlskulptur Löwe – 160 × 25 × 65 cm [1297] 119

Stahlskulptur Nashorn – 200 × 40 × 95 cm [1321] 120

Stahlskulptur Springbock – 2er Set – 25 × 25 × 75 cm [1287] 120

Stahlskulptur Warzenschwein – 12 × 5,5 × 10 cm [1298] 121

Stahlskulptur Weißmaulnashorn – 260 × 85 × 135 cm [1322] 121

Stand-Ensemble – Geflochtene Naturtöne (2 Objekte) [15537] 245

Steinskulptur Familie – Vier miteinander – 15 × 10 × 28 cm [16070] 122

Steinskulptur Nilpferd – Dunkle Rundform – 26 × 21 × 16 cm [16069] 122

Steinskulptur – Beige-graue Schleife – 25 × 25 × 32 cm [16090] 123

Steinskulptur – Breites Profil – ca. 18 × 22 × 51 cm [16135] 123

Steinskulptur – Fließende Halme – ca. 18 × 18 × 52 cm [16136] 124

Steinskulptur – Graue Facetten – ca. 20 × 32 × 57,5 cm [16137] 124

Steinskulptur – Grüne Quadrate – ca. 12 × 30 × 62,5 cm [16138] 125

Steinskulptur – Heller Formendialog – 15 × 24 × 30 cm [16089] 125

Steinskulptur – Schlankes Profil – ca. 15 × 25 × 61 cm [16134] 126

Steinskulptur „Blooming Life Flower“ – Brauner Sandstein – 35 × 35 × 75 cm [1310] 126

Artikelregister

Steinskulptur „Couple Lover“ – Springstone – 22 × 22 × 205 cm [1294] 127

Steinskulptur „Diamond Eye Head“ – Weißer Sandstein – 60 × 60 × 120 cm [1319] 127

Steinskulptur „Family of Birds“ Hellgrau Springstone – 40 × 40 × 245 cm [1308] 128

Steinskulptur „Pelikan Mutter“ – Dolomitstein – 45 × 45 × 80 cm [2793] 128

Steinskulptur „Successful Life Flower“ – Brauner Sandstein – 45 × 45 × 80 cm [1311] 129

Steinvogel – Anthrazit mit Rundkopf – mit Stab – Figur ca. 10 × 5 × 5 cm · Stab 70 cm [16081] 215

Steinvogel – Blaugrauer Fächerschwanz – mit Stab – Figur ca. 10 × 5 × 5 cm · Stab 70 cm [16077] 216

Steinvogel – Blaugrauer Schwung – mit Stab – Figur ca. 10 × 5 × 5 cm · Stab 70 cm [16075] 216

Steinvogel – Braun marmoriert – mit Stab – Figur ca. 10 × 5 × 5 cm · Stab 70 cm [16084] 217

Steinvogel – Dunkelgraue Linie – mit Stab – Figur ca. 10 × 5 × 5 cm · Stab 70 cm [16082] 217

Steinvogel – Dunkler Flügelschwung – mit Stab – Figur ca. 10 × 5 × 5 cm · Stab 70 cm [16080] 218

Steinvogel – Grau gesprenkelt – mit Stab – Figur ca. 10 × 5 × 5 cm · Stab 70 cm [16072] 218

Steinvogel – Graue Rundform – mit Stab – Figur ca. 10 × 5 × 5 cm · Stab 70 cm [16073] 219

Steinvogel – Grauer Flügelschwung – mit Stab – Figur ca. 10 × 5 × 5 cm · Stab 70 cm [16071] 219

Steinvogel – Grauer Fächerschwanz – mit Stab – Figur ca. 10 × 5 × 5 cm · Stab 70 cm [16076] 220

Steinvogel – Grüngrau marmoriert – mit Stab – Figur ca. 10 × 5 × 5 cm · Stab 70 cm [16086] 220

Steinvogel – Hellgrau gesprenkelt – mit Stab – Figur ca. 10 × 5 × 5 cm · Stab 70 cm [16078] 221

Steinvogel – Hellgraue Linie – mit Stab – Figur ca. 10 × 5 × 5 cm · Stab 70 cm [16074] 221

Steinvogel – Schwarze Rundform – mit Stab – Figur ca. 10 × 5 × 5 cm · Stab 70 cm [16079] 222

Steinvogel – Warmer Grauton – mit Stab – Figur ca. 10 × 5 × 5 cm · Stab 70 cm [16085] 222

Straußenei – Cremefarben [2299] 129

Straußenei – Detailliert bemalt mit rotem Muster [2277] 130

Tisch-Ensemble – Holz & Batik (3 Objekte) [11415] 246

Tonga Flechtschale – Dichter Pfeilkranz [17257] 23

Tonga Flechtschale – Doppelter Rautenkranz [17224] 23

Artikelregister

Tonga Flechtschale – Dunkle Bogenblätter [17221] 24

Tonga Flechtschale – Dunkle Rautenbordüre [17215] 24

Tonga Flechtschale – Dunkle Zickzackbänder [17239] 25

Tonga Flechtschale – Dunkler Pfeilrand [17213] 25

Tonga Flechtschale – Dunkler Rautenring [17242] 26

Tonga Flechtschale – Dunkler Segmentkranz [17227] 26

Tonga Flechtschale – Feiner Pfeilkranz [17217] 27

Tonga Flechtschale – Große Sternsegmente [17214] 27

Tonga Flechtschale – Heller Mittelkreis & Strahlen [17254] 28

Tonga Flechtschale – Rotbraune Kreuzbänder [17236] 28

Tonga Flechtschale – Rotbraune Mitte & Fächer [17245] 29

Tonga Flechtschale – Rotbraune Mitte & Strahlenmuster [17137] 29

Tonga Flechtschale – Rotbraune Mitte & Wellen [17218] 30

Tonga Flechtschale – Rotbrauner Flechtrand [17230] 30

Tonga Flechtschale – Rotbrauner Rautenkranz [17233] 31

Tonga Flechtschale – Schmaler Rautenring [17248] 31

Tonga Flechtschale – Sternförmiger Strahlenkranz [17251] 32

Tonga Flechtschale – Verflochtene Rauten [17216] 32

Tonga Hocker – Dunkle Kreuzform – ca. Ø38 × H30 cm [16118] 10

Tonga Hocker – Dunkler Bogen – ca. Ø36 × H22,5 cm [16123] 11

Tonga Hocker – Helle Stegform – ca. Ø40 × H27,5 cm [16121] 11

Tonga Hocker – Helle Säulenform – ca. Ø40 × H22,5 cm [16120] 12

Tonga Hocker – Naturholz mit Durchbrüchen – ca. Ø36 × H25 cm [16122] 12

Tonga Hocker – Offene Bogenform – ca. Ø40 × H32,5 cm [16119] 13

Turkana Gefäß – Heller Körper mit rotbraunem Deckel – ca. Ø22 × H34 cm [16110] 82

Artikelregister

Turkana Gefäß – Naturbraun mit dunklem Deckel – ca. Ø20 × H34 cm [16107] 82

Turkana Gefäß – Naturholz mit dunklem Flechtdeckel – ca. Ø18 × H34 cm [16111] 83

Turkana Gefäß – Rotbraun mit Deckel – ca. Ø20 × H34 cm [16108] 83

Turkana Gefäß – Runde Form mit Flechtdeckel – ca. Ø24 × H34 cm [16109] 84

Tutsi Holzschale – Breite Randakzente – ca. 34 × 17 × 8 cm [16098] 84

Tutsi Holzschale – Dunkle Patina – ca. 34 × 14 × 9 cm [16093] 85

Tutsi Holzschale – Dunkler Kontrast – ca. 34 × 17 × 8 cm [16097] 85

Tutsi Holzschale – Ellipsenform – 39 × 15 × 7 cm [1338] 86

Tutsi Holzschale – Helle Querlinie – ca. 34 × 22 × 10 cm [16100] 86

Tutsi Holzschale – Helle Spuren – ca. 34 × 17 × 7 cm [16096] 87

Tutsi Holzschale – Heller Rundakzent – ca. 34 × 21 × 7 cm [16092] 87

Tutsi Holzschale – Kompakt – 17 × 25 × 16 cm [7355] 88

Tutsi Holzschale – Niedrig – 20 × 33 × 15 cm [7583] 88

Tutsi Holzschale – Schlichte Tiefe – ca. 34 × 18 × 9 cm [16094] 89

Tutsi Holzschale – Tief – 20 × 30 × 18 cm [7582] 89

Tutsi Holzschale – Zwei helle Ränder – ca. 34 × 18 × 7 cm [16099] 90

Wandaufhänger – Elefant (Gelb/Blau) [13379] 223

Wandaufhänger – Elefant (Grün) [13382] 223

Wandaufhänger – Giraffe (Grün) [13381] 224

Wandaufhänger – Nashorn [13383] 224

Wandaufhänger – Nashorn (Grün) [4033] 225

Wandaufhänger – Nashorn (Violett) [4036] 225

Wandaufhänger – Nashorn (Violett/Gelb) [13380] 226

Wandaufhänger – Schulbus für Kinderzimmer [2297] 226

Wandbild "Büffel" – (Groß) – verzinkter Stahl, Südafrika – ca. B176 × H86 × T2 cm [1330] 134

Artikelregister

Wandbild "Elefant" – (Groß) – verzinkter Stahl, Südafrika – ca. B170 × H80 × T2 cm [1327] 135

Wandbild "Giraffe" – (Groß) – verzinkter Stahl, Südafrika – ca. B83 × H175 × T2 cm [1332] 135

Wandbild "Palme" – (Groß) – verzinkter Stahl, Südafrika – ca. B80 × H180 × T2 cm [1333] 136

Wandspiegel mit Rattanrahmen – Oval – Malawi – ca. B75 × H95 × T3 cm [7367] 136

Wandspiegel mit Rattanrahmen – Rund – Malawi – ca. Ø75 × T3 cm [7368] 137

Wim van den Heever – „True Wilderness“ – Leinwand – ca. B228 × H108 × T5 cm [1256] 148

Wohn-Ensemble – Natur & Geborgenheit (3 Objekte) [15538] 246

Zulu Servierplatte – Groß – Dunkelbraun – 50 × 23 × 3 cm [13390] 90

Zulu Servierplatte – Kompakt – Dunkelbraun – 42 × 20 × 3 cm [13392] 91

Zulu Servierplatte – Kompakt – Hellbraun – 42 × 20 × 3 cm [13391] 91

Zulu Servierplatte – Oval – Natur – 50 × 25 × 3 cm [1253] 92

Zulu Servierplatte – Zweifarbig – Natur – 50 × 25 × 3 cm [7586] 92

Zulu Topf – Dunkles Wellenband – ca. Ø34 × H20 cm [16112] 93

Zulu Topf – Geometrischer Reliefdekor – ca. Ø38 × H30 cm [16117] 93

Zulu Topf – Grafisches Band – ca. Ø36 × H22,5 cm [16115] 94

Zulu Topf – Ruhige Wellenlinie – ca. Ø36 × H20 cm [16114] 94

Zulu Topf – Schmales Reliefband – ca. Ø38 × H22,5 cm [16116] 95

Zulu Topf – Wellenband in Braun-Schwarz – ca. Ø36 × H22,5 cm [16113] 95

Zulu-Topf aus Ton – Ø10 × H8 cm [13374] 96

Zulu-Topf aus Ton – Ø12 × H9 cm [13372] 96

Ökofreunde – Affe – handgefertigte afrikanische Tierfigur [1525] 239

Ökofreunde – Elefant – handgefertigte afrikanische Tierfigur [1527] 240

Ökofreunde – Giraffe – handgefertigte afrikanische Tierfigur [1526] 240

Ökofreunde – Löwin – handgefertigte afrikanische Tierfigur [1529] 241

Ökofreunde – Nashornbaby – handgefertigte afrikanische Tierfigur [1531] 241

Vor der Freigabe zu ergänzen

Diese Hinweise gehören zur Entwurfsprüfung. Vor einer endgültigen Katalogveröffentlichung werden fehlende oder unklare Maßangaben abgeglichen.

17257 · Tonga Flechtschale – Dichter Pfeilkranz
Maßangabe im Entwurf noch zu ergänzen.

17254 · Tonga Flechtschale – Heller Mittelkreis & Strahlen
Maßangabe im Entwurf noch zu ergänzen.

17251 · Tonga Flechtschale – Sternförmiger Strahlenkranz
Maßangabe im Entwurf noch zu ergänzen.

17248 · Tonga Flechtschale – Schmaler Rautenring
Maßangabe im Entwurf noch zu ergänzen.

17245 · Tonga Flechtschale – Rotbraune Mitte & Fächer
Maßangabe im Entwurf noch zu ergänzen.

17242 · Tonga Flechtschale – Dunkler Rautenring
Maßangabe im Entwurf noch zu ergänzen.

17239 · Tonga Flechtschale – Dunkle Zickzackbänder
Maßangabe im Entwurf noch zu ergänzen.

17236 · Tonga Flechtschale – Rotbraune Kreuzbänder
Maßangabe im Entwurf noch zu ergänzen.

17233 · Tonga Flechtschale – Rotbrauner Rautenkranz
Maßangabe im Entwurf noch zu ergänzen.

17230 · Tonga Flechtschale – Rotbrauner Flechtrand
Maßangabe im Entwurf noch zu ergänzen.

17227 · Tonga Flechtschale – Dunkler Segmentkranz
Maßangabe im Entwurf noch zu ergänzen.

17224 · Tonga Flechtschale – Doppelter Rautenkranz
Maßangabe im Entwurf noch zu ergänzen.

17221 · Tonga Flechtschale – Dunkle Bogenblätter
Maßangabe im Entwurf noch zu ergänzen.

Vor der Freigabe zu ergänzen

Diese Hinweise gehören zur Entwurfsprüfung. Vor einer endgültigen Katalogveröffentlichung werden fehlende oder unklare Maßangaben abgeglichen.

17218 · Tonga Flechtschale – Rotbraune Mitte & Wellen
Maßangabe im Entwurf noch zu ergänzen.

17217 · Tonga Flechtschale – Feiner Pfeilkranz
Maßangabe im Entwurf noch zu ergänzen.

17216 · Tonga Flechtschale – Verflochtene Rauten
Maßangabe im Entwurf noch zu ergänzen.

17215 · Tonga Flechtschale – Dunkle Rautenbordüre
Maßangabe im Entwurf noch zu ergänzen.

17214 · Tonga Flechtschale – Große Sternsegmente
Maßangabe im Entwurf noch zu ergänzen.

17213 · Tonga Flechtschale – Dunkler Pfeilrand
Maßangabe im Entwurf noch zu ergänzen.

16068 · Elefanten-Buchstützen – Zweiteilig aus Stein – ca. 16 × 8 × 19 cm / 9 × 7 × 6 cm
Maßangabe im Entwurf noch zu ergänzen.

15539 · Sideboard-Ensemble – Helle Akzente (2 Objekte)
Maße der enthaltenen Standobjekte teilweise noch zu bestätigen.

15537 · Stand-Ensemble – Geflochtene Naturtöne (2 Objekte)
Gesamthöhen der enthaltenen Makenge-Standobjekte noch zu bestätigen.

7554 · Makenge Korb – Bemalt – Goldener Horizont – Groß – Sambia – mit Standfuß
Korbfläche: 25 × 45 × 2 cm. Gesamthöhe mit Standfuß noch zu bestätigen.

7553 · Makenge Korb – Bemalt – Sonnenstrahlen-Geflecht – Mittel – Sambia – mit Standfuß
Korbfläche: 30 × 30 × 2 cm. Gesamthöhe mit Standfuß noch zu bestätigen.

7552 · Makenge Korb – Bemalt – Wüstenbrise – Mittel – Sambia – mit Standfuß
Korbfläche: 30 × 30 × 2 cm. Gesamthöhe mit Standfuß noch zu bestätigen.

7573 · Rundschild aus Perlen – Weiß mit Kaurimuscheln – mit Standfuß – ca. 55 × 55 × 55 cm
Durchmesser und Gesamthöhe mit Standfuß noch getrennt zu bestätigen.

Vor der Freigabe zu ergänzen

Diese Hinweise gehören zur Entwurfsprüfung. Vor einer endgültigen Katalogveröffentlichung werden fehlende oder unklare Maßangaben abgeglichen.

7353 · Reif bestickt mit Perlen – Gold & Weiß – Südafrika – mit Standfuß
Durchmesser und Gesamthöhe mit Standfuß noch getrennt zu bestätigen.

7331 · Rundschild – Konzentrierte Vision – mit Standfuß – ca. 35 × 35 × 24 cm
Rundschild ca. Ø35 cm; Gesamthöhe mit Standfuß noch zu bestätigen.

7327 · Makenge Korb – Bemalt – Mitternachtsfinsternis – Mittel – Sambia – mit Standfuß
Korb ca. Ø30 cm; Gesamthöhe mit Standfuß noch zu bestätigen.

Finden Sie Ihr besonderes Stück.

Persönlich ausgewählt. Mit Charakter.

Entdecken Sie aktuelle Preise, weitere Fotos, Pflegehinweise und Verfügbarkeit auf den verlinkten Produktseiten. Für Fragen zu Größe, Material oder Kombination unterstützt Harold Sie bei Ihrer persönlichen Auswahl.

africanrainbowcraft.com
info@africanrainbowcraft.com

Preise in Euro inkl. MwSt., ggf. zzgl. Versand. Stand: 26.11.2026.
Aktuelle Preise und Verfügbarkeit finden Sie auf den Produktseiten.

African Rainbow Craft e.K.
Altkönigstrasse 61 · 61476 Kronberg im Taunus · Deutschland